



Comune di Pavullo nel Frignano
Provincia di Modena

COPIA

DELIBERAZIONE N. 46 DI CONSIGLIO COMUNALE

Estratto dal verbale della seduta del 28/09/2017

OGGETTO:

REVISIONE STRAORDINARIA DELLE PARTECIPAZIONI EX ART. 24, D.LGS. 19 AGOSTO 2016 N. 175 E S.M.E I. E PROVVEDIMENTI CONSEGUENTI.

L'anno duemiladiciassette il giorno ventotto del mese di Settembre alle ore 20:00 nella sala delle adunanze consiliari, in seguito a convocazione del Presidente del Consiglio, ai sensi dell'art. 39 del D.Lgs. 18.08.2000 n.267, notificata a ciascun Consigliere nelle forme prescritte dalla legge, si è oggi adunato il Consiglio Comunale. L'ordine del giorno notificato porta la trattazione dell'oggetto sopraindicato.

Sono presenti, nel corso della trattazione dell'argomento i consiglieri:

BIOLCHINI LUCIANO	Sindaco	Presente
VIGNOCCHI GIANLUCA	Consigliere	Presente
BALDONI RAFFAELE	Consigliere	Presente
CHICHI MASSIMO	Consigliere	Presente
FRAULINI SOFIA LEDA	Consigliere	Presente
FALANGA TERESA	Consigliere	Presente
MONTANARI CHRISTIAN	Consigliere	Presente
CINTORI GIAN PAOLO	Consigliere	Presente
BENASSI GEMINIANO	Consigliere	Presente
VERUCCHI ALESSANDRO	Consigliere	Assente
SANTI TIZIANO	Consigliere	Presente
ISEPPI STEFANO	Consigliere	Presente
CARGIOLI STEFANIA	Consigliere	Presente
CORSINI AROLDI	Consigliere	Presente
CATANI FABIO	Consigliere	Presente
VENTURELLI DAVIDE	Consigliere	Presente
MINELLI MORENA	Consigliere	Presente

Presenti N. 16 Assenti N. 1

Risultano inoltre presenti, durante la seduta, gli Assessori: BELLOI, CAMATTI, ISEPPI, MUZZARELLI.

Assume la presidenza il Sig. CINTORI GIAN PAOLO - Presidente del Consiglio

Partecipa il Segretario Generale Dr. GIOVANELLI GIAMPAOLO.

Il Presidente, dando atto che il numero dei presenti è legale per la validità delle deliberazioni, ai sensi di legge, dichiara aperta la seduta.



OGGETTO:

REVISIONE STRAORDINARIA DELLE PARTECIPAZIONI EX ART. 24, D.LGS. 19 AGOSTO 2016 N. 175 E S.M.E I. E PROVVEDIMENTI CONSEGUENTI.

(Come previsto del comma 1[^] dell'art. 89 del vigente Regolamento di funzionamento del Consiglio Comunale gli interventi vengono integralmente registrati su supporto informatico e successivamente trascritti nel Resoconto integrale della seduta del Consiglio Comunale.)

Come indicato nella precedente deliberazione n. 45 del 28.09.2017, ad oggetto "Bilancio Consolidato 2016 del Gruppo Comune di Pavullo nel Frignano, verifica finale del controllo sulle società partecipate per l'esercizio 2016.", l'illustrazione, la discussione e la dichiarazione di voto del presente punto è stata effettuata in modo congiunto a quella del punto n. 1) dell'O.d.G. della odierna seduta.

Il Presidente, al termine dell'ampio dibattito, pone ai voti la seguente proposta di deliberazione che viene approvata con il seguente esito:

consiglieri presenti	n. 16
consiglieri votanti	n. 16
voti favorevoli	n. 13
voti contrari	n. 3 (Iseppi S., Cargioli e Corsini)

Successivamente,

IL CONSIGLIO COMUNALE

Riconosciuta l'urgenza di provvedere;

Con n. 13 voti favorevoli, n. 3 voti contrari (Iseppi S., Cargioli e Corsini), espressi per alzata di mano,

DELIBERA

di dare Immediata Eseguitività alla presente deliberazione, ai sensi dell'art. 134 comma 4 del D.Lgs. 18.08.2000 n.267.

IL CONSIGLIO COMUNALE

Premesso:

- che l'art. 24, comma 1, del D.Lgs. 19 agosto 2016, n. 175 "Testo unico in materia di società a partecipazione pubblica" (d'ora in avanti, per brevità, "TUSP" o "Testo Unico"), dispone che ciascuna amministrazione pubblica debba effettuare con provvedimento motivato la ricognizione delle proprie partecipazioni societarie possedute al 23 settembre 2016, data di entrata in vigore del medesimo Testo Unico;

- che a norma dell'art. 24, comma 1, TUSP, le amministrazioni sono inoltre tenute:

- a individuare, nel medesimo provvedimento prescritto dalla predetta disposizione, le partecipazioni eventualmente detenute in società che: (i) non rientrano in alcuna delle



categorie di cui all'articolo 4, commi 1, 2 e 3, TUSP; (ii) non soddisfano i requisiti di cui all'articolo 5, commi 1 e 2, TUSP; (iii) ovvero ricadono in una delle ipotesi di cui all'articolo 20, comma 2, TUSP;

- ad alienare le eventuali partecipazioni come sopra individuate entro un anno dall'adozione del provvedimento di ricognizione, ovvero ad adottare le misure previste dall'art. 20, commi 1 e 2, TUSP;

- che, nel dettaglio, le disposizioni appena sopra richiamate prevedono quanto segue:

- ai sensi dell'art. 4 TUSP, è consentito ai Comuni costituire società, ovvero acquisire o mantenere partecipazioni (dirette o indirette) in società già costituite, solamente se queste risultano strettamente necessarie per il perseguimento delle finalità istituzionali dell'Ente ed esclusivamente per lo svolgimento delle seguenti attività:

- a) produzione di un servizio di interesse generale, ivi inclusa la realizzazione e la gestione delle reti e degli impianti funzionali ai servizi medesimi;
- b) progettazione e realizzazione di un'opera pubblica sulla base di un accordo di programma fra amministrazioni pubbliche, ai sensi dell'art. 193 del d.lgs. n. 50 del 2016;
- c) realizzazione e gestione di un'opera pubblica ovvero organizzazione e gestione di un servizio d'interesse generale attraverso un contratto di partenariato di cui all'art. 180 del d.lgs. n. 50 del 2016, con un imprenditore selezionato con le modalità di cui all'art. 17, commi 1 e 2, TUSP;
- d) autoproduzione di beni o servizi strumentali all'ente o agli enti pubblici partecipanti, nel rispetto delle condizioni stabilite dalle direttive europee in materia di contratti pubblici e della relativa disciplina nazionale di recepimento;
- e) servizi di committenza, ivi incluse le attività di committenza ausiliarie, apprestati a supporto di enti senza scopo di lucro e di amministrazioni aggiudicatrici di cui all'art. 3, comma 1, lettera a), d.lgs. n. 50 del 2016;
- f) altre attività espressamente consentite dai commi 3, 6, 7 e 8 dell'art. 4 TUSP;

- a norma dell'art. 20, commi 1 e 2, TUSP, il Comune deve adottare misure di razionalizzazione, fusione o soppressione, anche mediante messa in liquidazione o cessione, ove rilevi:

- a) partecipazioni societarie che non rientrino in alcuna delle categorie di cui all'art. 4, TUSP;
- b) società che risultino prive di dipendenti o abbiano un numero di amministratori superiore a quello dei dipendenti;
- c) partecipazioni in società che svolgono attività analoghe o simili a quelle svolte da altre società partecipate o da enti pubblici strumentali;
- d) partecipazioni in società che, nel triennio precedente, abbiano conseguito un fatturato medio non superiore a un milione di euro;
- e) partecipazioni in società diverse da quelle costituite per la gestione di un servizio d'interesse generale che abbiano prodotto un risultato negativo per quattro dei cinque esercizi precedenti;
- f) necessità di contenimento dei costi di funzionamento;
- g) necessità di aggregazione di società aventi ad oggetto le attività consentite all'art. 4, TUSP;

Richiamata la deliberazione della Corte dei Conti_ sezione autonomie nr.19/2017 "Linee di indirizzo per la revisione straordinaria delle partecipazioni di cui all'art.24, D.Lgs.n.175/2016" con la quale sono adottate le linee di indirizzo per la revisione straordinaria delle partecipazioni



con annesso il modello standard di atto di ricognizione e relativi esiti per il corretto adempimento, da parte degli Enti territoriali, delle disposizioni di cui all'art.24, D.Lgs.175/2016;

Premesso altresì:

- che per espressa previsione dell'art. 24, comma 2, TUSP, il provvedimento adottato a norma del comma 1 della disposizione appena richiamata costituisce aggiornamento del piano operativo di razionalizzazione adottato ai sensi dell'art. 1, comma 612, l. 23 dicembre 2014, n. 190;
- che l'ambito della ricognizione richiesta a norma del comma 1° del predetto art. 24 TUSP è esteso alle partecipazioni «detenute, direttamente e indirettamente, dalle amministrazioni pubbliche», ove ai sensi delle definizioni contenute nel medesimo Testo Unico si deve intendere per “partecipazione” «la titolarità di rapporti comportanti la qualità di socio in società o la titolarità di strumenti finanziari che attribuiscono diritti amministrativi» (art. 2, lett. f), TUSP) e per “partecipazione indiretta” «la partecipazione in una società detenuta da un'amministrazione pubblica per il tramite di società o altri organismi soggetti a controllo da parte della medesima amministrazione pubblica» (art. 2, lett. g), TUSP);

Considerato:

- che è stata effettuata la ricognizione di tutte le partecipazioni detenute direttamente e indirettamente dal Comune di Pavullo nel Frignano alla data di entrata in vigore del Testo Unico, nonché la disamina di dette partecipazioni societarie alla luce delle disposizioni contenute nel TUSP;
- che gli esiti della ricognizione e della disamina di cui al punto precedente sono esposti nella relazione di cui all'allegato alla presente deliberazione (che segue fedelmente il modello standard deliberato dalla Corte dei conti_ sezione riunite, delib. nr.19/2017), nella quale sono altresì indicate le partecipazioni da dismettere, nonché le misure e le azioni proposte e i tempi di attuazione con riferimento a ciascuna società in cui il Comune detiene partecipazioni;
- che il Testo Unico non stabilisce espressamente quale sia l'organo comunale competente ad adottare il provvedimento di revisione straordinaria delle partecipazioni ex art. 24 TUSP e si deve quindi ritenere che la relativa competenza ricada in capo al Consiglio Comunale a norma dell'art. 42, comma 2, lett. e), d.lgs. 18 agosto 2000, n. 267;
- che per gli organismi aventi forma giuridica diversa da quella prevista dalla normativa di cui in oggetto, e quindi esclusi dalla revisione straordinaria, le informazioni dettagliate sono comunque rese disponibili sul sito istituzionale del Comune di Pavullo nel Frignano, nella sezione dedicata agli organismi partecipati;

Valutato di condividere e approvare tutto quanto previsto, indicato ed esposto nella relazione allegata - quale parte integrante e sostanziale - alla presente deliberazione e ritenuto pertanto:

- di procedere alle azioni di razionalizzazione - da attuarsi seguendo la procedura prevista dai commi 4° e seguenti dell'art. 24 del TUSP ed entro i termini ivi stabiliti, in quanto non essenziali ai fini del perseguimento delle finalità istituzionali del Comune di Pavullo nel Frignano:



Azione di razionalizzazione	Progressivo	Denominazione società	% Quota di partecipazione	Tempi di realizzazione degli interventi	Risparmi attesi (importo)
Cessione Alienazione quote	Dir_3	CONSORZIO DI PROMO-COMMERCIALIZZAZIONE TURISTICA DELL'APPENNINO MODENESE	0,42	01/01/2018	2.650
	Dir_4	HERA SPA	0,22	31/12/2018	0
	Dir_6	Banca Popolare Etica Scarl	0,00266	30/09/2018	0
	Dir_8	FORMODENA - FORMAZIONE PROFESSIONAL E per i TERRITORI MODENESI Soc. Cons. a r.l.	3,00	30/09/2018	0
	Dir_10	Farmacia di Pavullo nel Frignano srl	51,00	30/09/2018	0
Liquidazione	Dir_1	Acquedotto Dragone Impianti srl	7,00	14/09/2023	0
	Dir_9	Aeroporto di Pavullo nel Frignano srl - in liquidazione	72,39	31/08/2018	0

- di autorizzare il compimento di tutte le azioni e misure indicate nella citata relazione per le motivazioni ivi espresse;

Richiamato l'art. 42 del T.U. n. 267/2000 ordinamento EE.LL.;

Visti i pareri favorevoli, espressi ai sensi di legge, in calce al presente atto;

Vista il parere favorevole. del Collegio dei Revisori, verbale n.32 del 25/09/2017 (Allegato "B");

Visto il parere favorevole della Commissione Consiliare Pianificazione, Programmazione, Contabilità Economica e Controllo espresso in data 25/09/2017;

DELIBERA



1. di approvare la revisione straordinaria delle partecipazioni societarie possedute dal Comune di Pavullo nel Frignano, ai sensi dell'art. 24 del D.Lgs. 19 agosto 2016 n. 175 (TUSP), contenuta nella relazione allegata quale parte integrante e sostanziale alla presente deliberazione (allegato A);
2. di procedere conseguentemente alla seguenti azioni di razionalizzazione delle seguenti partecipazioni – da attuarsi seguendo la procedura prevista dai commi 4° e seguenti dell'art. 24 del TUSP ed entro i termini ivi stabiliti - in quanto non essenziali ai fini del perseguimento delle finalità istituzionali del Comune:

Azione di razionalizzazione	Progressivo	Denominazione società	% Quota di partecipazione	Tempi di realizzazione degli interventi	Risparmi attesi (importo)
Cessione Alienazione quote	Dir_3	CONSORZIO DI PROMO-COMMERCIALIZZAZIONE TURISTICA DELL'APPENNI NO MODENESE	0,42	01/01/2018	2.650
	Dir_4	HERA SPA	0,22	31/12/2018	0
	Dir_6	Banca Popolare Etica Scarl	0,00266	30/09/2018	0
	Dir_8	FORMODENA - FORMAZIONE PROFESSIONAL E per i TERRITORI MODENESI Soc. Cons. a r.l.	3,00	30/09/2018	0
	Dir_10	Farmacia di Pavullo nel Frignano srl	51,00	30/09/2018	0
Liquidazione	Dir_1	Acquedotto Dragone Impianti srl	7,00	14/09/2023	0
	Dir_9	Aeroporto di Pavullo nel Frignano srl - in liquidazione	72,39	31/08/2018	0

3. di approvare tutte le misure e azioni indicate - con riferimento a ciascuna società partecipata - nella relazione allegata, per le motivazioni, secondo i tempi e con le modalità in essa esposti;
4. di autorizzare il Sindaco o suo delegato a compiere ogni atto e sottoscrivere ogni contratto, incarico, impegno, mandato o documento per attuare e/o dare esecuzione a tutto quanto previsto, indicato ed esposto nella relazione allegata;



5. di trasmettere copia della presente deliberazione e del relativo allegato a tutte le società partecipate dal Comune;
6. di comunicare l'esito della ricognizione di cui alla presente deliberazione ai sensi dell'art. 17 del D.L. 24 giugno 2014, n. 90, inviando copia della presente deliberazione e del relativo allegato alla Sezione regionale di controllo della Corte dei Conti per l'Emilia- Romagna;
7. di inviare al ministero (MEF) entro il 31 ottobre 2017, esclusivamente in via telematica, attraverso l'applicativo *Partecipazioni*, l'esito della revisione straordinaria delle partecipazioni, prevista dal Testo Unico in materia di società a partecipazione pubblica (articolo 24 del decreto legislativo 19 agosto 2016, n. 175 come modificato dal decreto legislativo 16 giugno 2017, n. 100 pubblicato nella Gazzetta Ufficiale n. 147 del 26 giugno 2017).



PROPOSTA DI DELIBERAZIONE DI CONSIGLIO COMUNALE

Oggetto:

REVISIONE STRAORDINARIA DELLE PARTECIPAZIONI EX ART. 24, D.LGS. 19 AGOSTO 2016 N. 175 E S.M.E I. E PROVVEDIMENTI CONSEGUENTI.

PARERE DI REGOLARITA' TECNICA E CONTROLLO DI REGOLARITA' AMMINISTRATIVA

Si esprime parere favorevole in ordine alla regolarità tecnica della presente proposta di deliberazione ai sensi dell'art. 49, comma 1, del Decreto Legislativo 18 agosto 2000, n. 267.

Si attesta, altresì, la regolarità e la correttezza dell'azione amministrativa, sul presente atto, ai sensi dell'art. 147 – bis, comma 1, del D.Lgs. n. 267/2000 suddetto.

Il Direttore dell'Area
Servizi Finanziari
F.to (COVILI FABRIZIO)

Pavullo nel Frignano, 26/09/2017

PARERE DI REGOLARITA' CONTABILE ATTESTANTE LA COPERTURA FINANZIARIA

Si esprime parere favorevole in ordine alla regolarità contabile della presente proposta di deliberazione ai sensi dell'art. 49, comma 1, del Decreto Legislativo 18 agosto 2000, n. 267.

Si attesta, altresì, ai fini del controllo contabile di cui all'art. 147 – bis, comma 1, del D.Lgs. n. 267/2000 suddetto, la relativa copertura finanziaria.

Il Direttore dell'Area
Servizi Finanziari
F.to (COVILI FABRIZIO)

Pavullo nel Frignano, 26/09/2017

Assessore Proponente
F.to MUZZARELLI GIAN LUCA



Letto, approvato e sottoscritto.

IL PRESIDENTE
F.to CINTORI GIAN PAOLO

IL SEGRETARIO GENERALE
F.to DR. GIOVANELLI GIAMPAOLO

CERTIFICATO DI PUBBLICAZIONE

Copia della presente viene pubblicata oggi all'Albo Pretorio del Comune per rimanervi 15 giorni consecutivi.

Pavullo li, 03/10/2017

IL MESSO COMUNALE
F.to Claudio Bonucchi

IL SEGRETARIO GENERALE
F.to Dr. Giampaolo Giovanelli

La presente deliberazione, che consta di pagine di numero pari a quelle numerate è copia conforme all'originale e viene rilasciata per uso amministrativo.

Pavullo li, 03/10/2017

IL SEGRETARIO GENERALE
Dr. Giampaolo Giovanelli

Il sottoscritto Segretario comunale, visti gli atti d'ufficio

A T T E S T A

-che la presente deliberazione:

è divenuta esecutiva il _____, decorsi 10 giorni dalla pubblicazione (Art. 134, comma 3 D.Lgs. 18.08.2000, n. 267);

è stata dichiarata immediatamente eseguibile (art. 134, comma 4 D.Lgs. 18.08.2000 n. 267);

Addì

IL SEGRETARIO GENERALE
F.to DR. GIOVANELLI GIAMPAOLO

La presente deliberazione, che consta di pagine di numero pari a quelle numerate è copia conforme all'originale e viene rilasciata per uso amministrativo.

Pavullo li

IL SEGRETARIO GENERALE



Comune di Pavullo nel Frignano
Provincia di Modena

Allegato A) alla deliberazione
di C.C. n. 46 del 28/09/2017
IL SEGRETARIO GENERALE
F.to (Dr. Giampaolo Giovanelli)

E' copia conforme all'originale
dell'allegato A) alla deliberazione
di C.C. n. 46 del 28/09/2017
IL SEGRETARIO GENERALE
(Dr. Giampaolo Giovanelli)

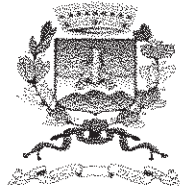

Comune di Pavullo nel Frignano
(Modena)

**RICOGNIZIONE E PIANO DI RAZIONALIZZAZIONE DEGLI
ORGANISMI PARTECIPATI DEL COMUNE DI PAVULLO NEL
FRIGNANO
(ART. 24 D.LGS. N. 175/2016)**

**LINEE GUIDA PER LE RICOGNIZIONI E I PIANI DI RAZIONALIZZAZIONE
DEGLI ORGANISMI PARTECIPATI DAGLI ENTI TERRITORIALI
(ART. 24 D.LGS. N. 175/2016)**

01. SCHEDA ANAGRAFICA

Tipologia Ente: Comune

Denominazione Ente: EMILIA-ROMAGNA

Codice fiscale dell'Ente: 223910365

L'ente ha già adottato il piano operativo di razionalizzazione ai sensi dell'art. 1 co. 612, l. n. 190/2014

SI

Dati del referente/responsabile per la compilazione del piano

Nome:

FABRIZIO

Cognome:

COVILI

DIRETTORE AREA SERVIZI
FINANZIARI

Recapiti:

Indirizzo:

PIAZZA MONTECUCCOLI

Telefono:

0536 29927

Fax:

Posta elettronica:

s.brusiani@comune.pavullo-nel-frignano.mo.it

02. RICOGNIZIONE DELLE SOCIETÀ PARTECIPATE

02.01. Ricognizione delle società a partecipazione diretta

Progressivo	Codice fiscale società	Denominazione società	Anno di costituzione	% Quota di partecipazione	Attività svolta	Partecipazione di controllo	Società in house	Quotata (ai sensi del d.lgs. n. 175/2016)	Holding pura
A	B	C	D	E	F	G	H	I	J
Dir_1	00224330365	ACQUEDOTTO DRAGONE IMPIANTI S.R.L.	1994	7	La società è deputata alla proprietà, possesso e gestione (ai sensi della legge) delle reti, impianti ed altre dotazioni patrimoniali strumentali ai servizi pubblici locali di rilevanza industriale, attività complementari ed opere connesse.	NO	NO	NO	NO
Dir_2	02727930360	AGENZIA PER LA MOBILITA' ED IL TRASPORTO PUBBLICO LOCALE DI MODENA S.P.A.	2003	0,71	Svolge funzioni di programmazione operativa, progettazione e monitoraggio dei servizi di trasporto pubblico locale di persone nel bacino provinciale di Modena.	NO	NO	NO	NO
Dir_3	02526890369	CONSORZIO DI PROMO-COMMERCIALIZZAZIONE TURISTICA DELL'APPENNINO MODENESE	1998	0,42	Lo sviluppo della promozione e della commercializzazione del turismo a vantaggio dei soci, degli operatori e delle collettività delle aree appenniniche della provincia di Modena e di eventuali territori limitrofi.	NO	NO	NO	NO
Dir_4	04245520376	HERA S.P.A.	1995	0,22	La società opera nel settore della gestione integrata delle risorse energetiche (energia elettrica, gas, impianti termici degli edifici con eventuale fornitura di calore e/o combustibile, controlli sugli impianti termici di cui al D.P.R. 412/93, gestione integrata delle risorse idriche forma, gestione dei servizi ambientali)	NO	NO	SI	NO
Dir_5	02770891204	LEPIDA S.P.A.	2007	0,001	Lepida S.p.A. è la società a totale ed esclusivo capitale pubblico costituita dalla Regione Emilia Romagna ai sensi dell'art. 10, comma 3, della legge regionale n. 11/2004 per la realizzazione e la gestione della rete regionale a banda larga delle pubbliche amministrazioni e la fornitura dei relativi servizi di connettività. Nata nel 2007 con la Regione come socio unico, oggi ha fra i propri soci numerosi enti pubblici del territorio emiliano-romagnolo	NO	NO	NO	NO

Progressivo A	Codice fiscale società B	Denominazione società C	Anno di costituzione D	% Quota di partecipazione E	Attività svolta F	Partecipazione di controllo G	Società in house H	Quotata (ai sensi del d.lgs. n. 175/2016) I	Holding pura J
Dir_6	03024470365	BANCA POPOLARE ETICA SCARL	2005	0,00266	Unico e primo istituto creditizio in Italia la cui attività ed i cui obiettivi si ispirano a principi della finanza etica, intesa come strumento trasparente di gestione del risparmio, finalizzato allo sviluppo dell'economia civile (sociale e non profit).	NO	NO	NO	NO
Dir_7	02607360795	SETA S.R.L.	2003	0,165	Gestisce il servizio di trasporto pubblico di persone nel bacino provinciale di Modena essendo risultata aggiudicataria della gara bandita dall'Agenzia per la mobilità ed il trasporto pubblico locale di Modena	NO	NO	NO	NO
Dir_8	02483780363	FORMODENA - FORMAZIONE PROFESSIONALE per i TERRITORI MODENESI Soc. Cons. a r.l.	1997	3	Progetta e realizza attività formative con lo scopo di favorire l'occupazione qualificata intervenendo sulla crescita della professionalità delle risorse.	NO	NO	NO	NO
Dir_9	02580040364	Aeroporto di Pavullo nel Frignano Srl	1999	72,39	Sviluppo, progettazione, realizzazione, adeguamento, gestione manutenzione ed uso degli impianti e delle infrastrutture per l'esercizio dell'Aeroporto di Pavullo, operando prioritariamente per lo sviluppo delle attività aeronautiche nonche delle attività collegate	SI	NO	NO	NO
Dir_10	02967040367	Farmacia Comunale di Pavullo nel Frignano Srl	2005	51	Esercizio di farmacie comunali di cui sia titolare il Comune di Pavullo	SI	NO	NO	NO

Le società a partecipazione diretta (quotate e non quotate) sono sempre oggetto di ricognizione, anche se non controllate dall'ente.

Colonna B: Inserire codice di 11 cifre per le società aventi sede in Italia; codice di 11 cifre seguito da "E" per le società aventi sede all'estero.

Colonna C: Inserire la ragione sociale comprensiva della forma giuridica.

Colonna E: Inserire valori comprensivi di decimali.

Colonna F: Inserire una descrizione sintetica della/e attività effettivamente svolta/e.

Colonna G: Indicare se la partecipazione detenuta dall'amministrazione è di controllo ai sensi dell'art. 2359 c.c.

Colonna H: Indicare "SI" se l'Amministrazione esercita il controllo analogo o più Amministrazioni esercitano il controllo analogo congiunto.

Colonna I: Indicare "SI" se la società emette azioni quotate in mercati regolamentati; se ha emesso, al 31/12/2015, strumenti finanziari quotati in mercati regolamentati;

se sia partecipata da società quotate o che hanno emesso strumenti finanziari quotati.

Colonna J: Indicare "SI" se la società ha come oggetto sociale esclusivo la gestione delle partecipazioni societarie per conto dell'Amministrazione.

02. RICOGNIZIONE DELLE SOCIETÀ PARTECIPATE

02.02. Ricognizione delle società a partecipazione indiretta

Progressivo A	Codice fiscale società B	Denominazione società C	Anno di costituzione D	Denominazione società/organismo tramite E	% Quota di partecipazione società/organismo tramite F	% Quota di partecipazione indiretta Amministrazione G	Attività svolta H	Partecipazione di controllo I	Società in house J

Le società a partecipazione indiretta (quotate e non quotate) sono oggetto di ricognizione solo se detenute dall'ente per il tramite di una società/organismo sottoposto a controllo da parte dello stesso.

Colonna B: Inserire codice di 11 cifre per le società aventi sede in Italia; codice di 11 cifre seguito da "E" per le società aventi sede all'estero.

Colonna C: Inserire la ragione sociale comprensiva della forma giuridica.

Colonna E: Inserire la denominazione delle società/organismi (1 o +) attraverso le quali l'ente partecipa alle medesime. Per le indirette di livello successivo, inserire la denominazione delle società/organismi partecipanti (1 o +) del livello immediatamente precedente.

Colonna F: indicare separatamente ciascuna quota di partecipazione (comprensiva di decimali) qualora la partecipazione sia detenuta attraverso 2 o + società/organismi tramite.

Colonna G: indicare una unica quota di partecipazione (comprensiva di decimali) determinata in proporzione alla quote di partecipazione dei livelli precedenti.

Colonna H: Inserire una descrizione sintetica della/e attività effettivamente svolta/e.

Colonna I: Indicare se la partecipazione detenuta dall'amministrazione è di controllo ai sensi dell'art. 2359 c.c.

Colonna J: Indicare "SI" se l'Amministrazione esercita il controllo analogo o più Amministrazioni esercitano il controllo analogo congiunto.

Colonna K: Indicare "SI" se la società emette azioni quotate in mercati regolamentati; se ha emesso, al 31/12/2015, strumenti finanziari quotati in mercati regolamentati; se sia partecipata da società quotate o che hanno emesso strumenti finanziari quotati.

Colonna L: Indicare "SI" se la società ha come oggetto sociale esclusivo la gestione delle partecipazioni societarie per conto dell'Amministrazione.

02. RICOGNIZIONE DELLE SOCIETÀ PARTECIPATE

02.03. Grafico delle relazioni tra partecipazioni

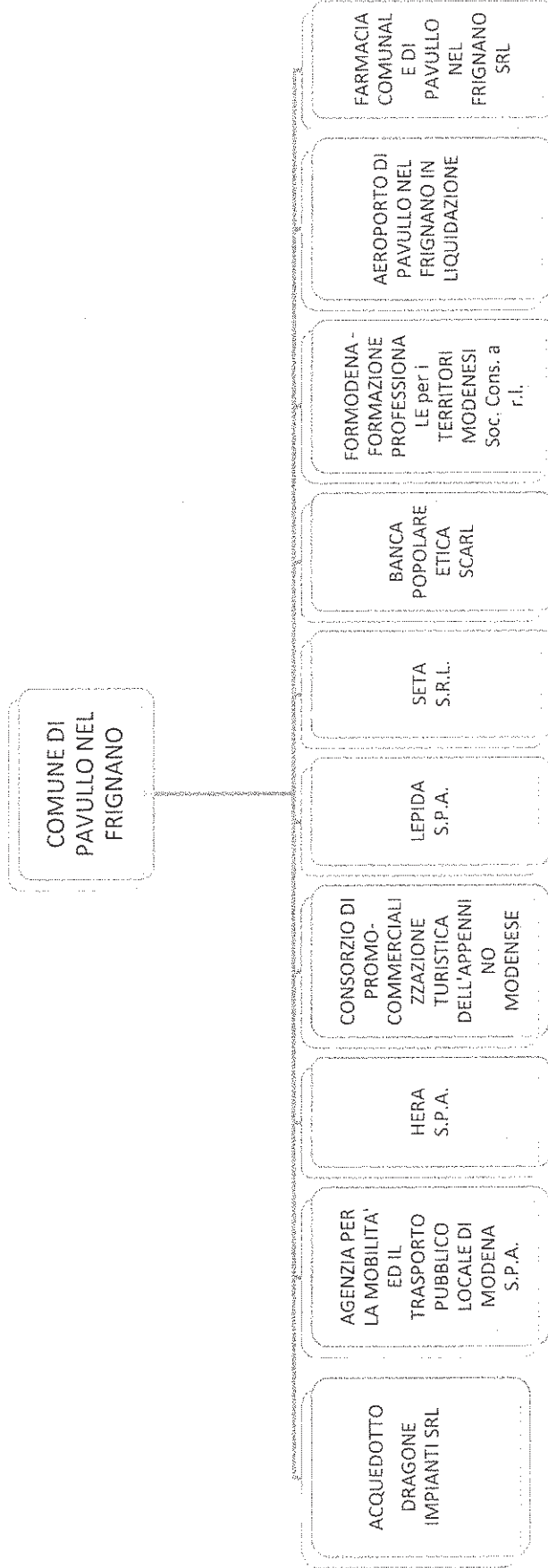

03. REQUISITI TESTO UNICO DELLE SOCIETÀ A PARTECIPAZIONE PUBBLICA

03.01. Finalità perseguite e attività ammesse (articoli 4 e 26)

Progressivo società partecipata:	Dir_1	(a)
Denominazione società partecipata:	ACQUEDOTTO DRAGONE IMPIANTI S.R.L.	(b)
Tipo partecipazione:	Diretta	(c)
Attività svolta:	La società è deputata alla proprietà, possesso e gestione (ai sensi della legge) delle reti, impianti ed altre dotazioni patrimoniali strumentali ai servizi pubblici locali di rilevanza industriale, attività complementari ed opere connesse.	(d)

indicare se la società:

- Rientra nell'Allegato "A" del d.lgs. n. 175/2016 (art. 26, co. 2)
- Ha come oggetto esclusivo la gestione di fondi europei per conto dello Stato o delle Regioni, ovvero la realizzazione di progetti di ricerca finanziati dalle istituzioni dell'Unione Europea (art. 26, co. 2)
- È stata esclusa, con deliberazione adottata ai sensi dell'art. 4 co. 9, secondo periodo, dall'applicazione totale o parziale delle disposizioni del medesimo articolo (**solo per le società partecipate dalle Regioni/Prov. Aut.**)
- È destinataria dei provvedimenti di cui al d.lgs. n. 159/2011 (art. 26, co. 12-bis)
- È autorizzata alla gestione delle case da gioco, ai sensi della legislazione vigente (art. 26, co. 12-sexies)
- Qualora non sia stata selezionata alcuna delle opzioni indicate ai punti precedenti, indicare se la società:*
- È costituita in attuazione dell'art. 34 del regolamento CE n. 13/2013 - Gruppi d'Azione Locale (art. 4, co. 6)
- Ha per oggetto sociale prevalente la gestione di spazi fieristici e l'organizzazione di eventi fieristici (art. 4, co. 7)
- Ha per oggetto sociale prevalente la realizzazione e la gestione di impianti di trasporto a fune per la mobilità turistico-sportiva in aree montane (art. 4, co. 7)
- Ha per oggetto sociale prevalente la produzione di energia da fonti rinnovabili (art. 4, co. 7)
- Ha caratteristiche di spin off o di start up universitario, o analoghe a quelle degli enti di ricerca, ovvero gestisce aziende agricole con funzioni didattiche (art. 4, co. 8)
- Produce un servizio di interesse generale a rete (di cui all'art. 3-bis del d.l. 138/2011) fuori dall'ambito territoriale di riferimento, con affidamento dei servizi, in corso e nuovi, tramite procedure ad evidenza pubblica (art. 4, co. 9-bis)
- Produce beni e servizi strettamente necessari per il perseguimento delle finalità istituzionali dell'ente (art. 4, co. 1)
- Produce un servizio di interesse generale (art. 4, co. 2, lett. a)
- Progetta e realizza un'opera pubblica sulla base di un accordo di programma fra amministrazioni pubbliche (art. 4, co. 2, lett. b)
- Realizza e gestisce un'opera pubblica ovvero organizza e gestisce un servizio di interesse generale attraverso un contratto di partenariato pubblico/privato (art. 4, co. 2, lett. c)
- Produce beni o servizi strumentali all'ente o agli enti pubblici partecipanti o alla svolgimento delle loro funzioni (art. 4, co. 2, lett. d)
- Svolge servizi di committenza (art. 4, co. 2, lett. e)
- Valorizza il patrimonio immobiliare dell'amministrazione partecipante (art. 4, co. 3)

Indicare le motivazioni della riconducibilità o meno ai vincoli di scopo di cui al co. 1 o ad una delle attività di cui ai commi 2 e 3, anche con riferimento alle società che svolgono le attività di cui ai commi 6, 7, 8:

La società non rientra in alcuno dei parametri dell'art.20, comma 2 del D.Lgs 175/2016, e pertanto si procede allo scioglimento e messa in liquidazione

(a): Inserire uno dei progressivi già indicati nelle schede di ricognizione (02.01; 02.02).

(b): Inserire la ragione sociale come indicata nelle schede di ricognizione (02.01; 02.02).

(c): Indicare il tipo di partecipazione distinguendo i casi in cui la società sia partecipata direttamente, indirettamente (tramite altra società/organismo), ovvero in parte direttamente e in parte indirettamente.

(d): Inserire l'attività come indicata nelle schede di ricognizione (02.01; 02.02).

03. REQUISITI TESTO UNICO DELLE SOCIETÀ A PARTECIPAZIONE PUBBLICA

03.02. Condizioni art. 20, co. 2

Progressivo società partecipata: (a)

Denominazione società partecipata: (b)

Tipo partecipazione: (c)

Attività svolta: (d)

Indicare i seguenti dati con riferimento all'esercizio 2015:

Numero medio dipendenti (e)	0,00
Numero amministratori	1
di cui nominati dall'Ente	0
Numero componenti organo di controllo	0
di cui nominati dall'Ente	0

Costo del personale (f)	8.351,00
Compensi amministratori	0,00
Compensi componenti organo di controllo	0,00

RISULTATO D'ESERCIZIO (g)	
2015	110.140,00
2014	
2013	
2012	
2011	

FATTURATO	
2015	330.000,00
2014	357.592,00
2013	355.997,00
FATTURATO MEDIO	347.863,00

Sussistenza delle condizioni di cui all'art. 20, co. 2:

- La partecipazione societaria non rientra in alcuna delle categorie di cui all'art. 4 (art. 20, co. 2, lett. a)
- Società priva di dipendenti o con numero di amministratori superiore a quello dei dipendenti (art. 20, co. 2, lett. b)
- Svolgimento di attività analoghe o similari a quelle svolte da altre società partecipate o da enti pubblici strumentali (art. 20, co. 2, lett. c)

Indicare quali società/enti strumentali:

- Fatturato medio non superiore a 500.000 euro nel triennio precedente (art. 20, co. 2, lett. d e art. 26, co. 12-quinquies)
- Perdite in 4 dei 5 esercizi precedenti (per società che non gestiscono un servizio di interesse generale) (art. 20, co. 2, lett. e)
- Necessità di contenimento dei costi di funzionamento (art. 20, co. 2, lett. f)
- Necessità di aggregazione con altre società aventi ad oggetto le attività consentite all'art. 4 (art. 20, co. 2, lett. g)

Indicare le motivazioni della sussistenza o meno delle condizioni di cui ai punti precedenti:

Azioni da intraprendere:

La società non rispetta diversi parametri dell'art.20 , comma 2 del D.Lgs 175/2016 , e pertanto si procede allo scioglimento e messa in liquidazione

(a): Inserire uno dei progressivi già indicati nelle schede di ricognizione (02.01; 02.02).

(b): Inserire la ragione sociale come indicata nelle schede di ricognizione (02.01; 02.02).

(c): Indicare il tipo di partecipazione distinguendo i casi in cui la società sia partecipata direttamente, indirettamente (tramite altra società/organismo), ovvero in parte direttamente e in parte indirettamente.

(d): Inserire l'attività svolta come indicata nelle schede di ricognizione (02.01; 02.02).

(e): Inserire il numero medio di dipendenti come da nota integrativa al bilancio.

(f): Inserire la voce B9 del Conto economico.

(g): Inserire il risultato d'esercizio al netto delle imposte.

03. REQUISITI TESTO UNICO DELLE SOCIETÀ A PARTECIPAZIONE PUBBLICA

03.01. Finalità perseguite e attività ammesse (articoli 4 e 26)

Progressivo società partecipata: (a)

Denominazione società partecipata: (b)

Tipo partecipazione: (c)

Attività svolta: (d)

Indicare se la società:

- Rientra nell'Allegato "A" del d.lgs. n. 175/2016 (art. 26, co. 2)
 - Ha come oggetto esclusivo la gestione di fondi europei per conto dello Stato o delle Regioni, ovvero la realizzazione di progetti di ricerca finanziati dalle istituzioni dell'Unione Europea (art. 26, co. 2)
 - È stata esclusa, con deliberazione adottata ai sensi dell'art. 4 co. 9, secondo periodo, dall'applicazione totale o parziale delle disposizioni del medesimo articolo (**solo per le società partecipate dalle Regioni/Prov. Aut.**)
 - È destinataria dei provvedimenti di cui al d.lgs. n. 159/2011 (art. 26, co. 12-bis)
 - È autorizzata alla gestione delle case da gioco, ai sensi della legislazione vigente (art. 26, co. 12-sexies)
- Qualora non sia stata selezionata alcuna delle opzioni indicate ai punti precedenti, indicare se la società:*
- È costituita in attuazione dell'art. 34 del regolamento CE n. 13/2013 - Gruppi d'Azione Locale (art. 4, co. 6)
 - Ha per oggetto sociale prevalente la gestione di spazi fieristici e l'organizzazione di eventi fieristici (art. 4, co. 7)
 - Ha per oggetto sociale prevalente la realizzazione e la gestione di impianti di trasporto a fune per la mobilità turistico-sportiva in aree montane (art. 4, co. 7)
 - Ha per oggetto sociale prevalente la produzione di energia da fonti rinnovabili (art. 4, co. 7)
 - Ha caratteristiche di spin off o di start up universitario, o analoghe a quelle degli enti di ricerca, ovvero gestisce aziende agricole con funzioni didattiche (art. 4, co. 8)
 - Produce un servizio di interesse generale a rete (di cui all'art. 3-bis del d.l. 138/2011) fuori dall'ambito territoriale di riferimento, con affidamento dei servizi, in corso e nuovi, tramite procedure ad evidenza pubblica (art. 4, co. 9-bis)
 - Produce beni e servizi strettamente necessari per il perseguimento delle finalità istituzionali dell'ente (art. 4, co. 1)
 - Produce un servizio di interesse generale (art. 4, co. 2, lett. a)
 - Progetta e realizza un'opera pubblica sulla base di un accordo di programma fra amministrazioni pubbliche (art. 4, co. 2, lett. b)
 - Realizza e gestisce un'opera pubblica ovvero organizza e gestisce un servizio di interesse generale attraverso un contratto di partenariato pubblico/privato (art. 4, co. 2, lett. c)
 - Produce beni o servizi strumentali all'ente o agli enti pubblici partecipanti o alla svolgimento delle loro funzioni (art. 4, co. 2, lett. d)
 - Svolge servizi di committenza (art. 4, co. 2, lett. e)
 - Valorizza il patrimonio immobiliare dell'amministrazione partecipante (art. 4, co. 3)

Indicare le motivazioni della riconducibilità o meno ai vincoli di scopo di cui al co. 1 o ad una delle attività di cui ai commi 2 e 3, anche con riferimento alle società che svolgono le attività di cui ai commi 6, 7, 8:

(a): Inserire uno dei progressivi già indicati nelle schede di ricognizione (02.01; 02.02).

(b): Inserire la ragione sociale come indicata nelle schede di ricognizione (02.01; 02.02).

(c): Indicare il tipo di partecipazione distinguendo i casi in cui la società sia partecipata direttamente, indirettamente (tramite altra società/organismo), ovvero in parte direttamente e in parte indirettamente.

(d): Inserire l'attività come indicata nelle schede di ricognizione (02.01; 02.02).

03. REQUISITI TESTO UNICO DELLE SOCIETÀ A PARTECIPAZIONE PUBBLICA

03.02. Condizioni art. 20, co. 2

Progressivo società partecipata: (a)

Denominazione società partecipata: (b)

Tipo partecipazione: (c)

Attività svolta: (d)

Indicare i seguenti dati con riferimento all'esercizio 2015:

Numero medio dipendenti (e)	11,00
Numero amministratori	1
di cui nominati dall'Ente	0
Numero componenti organo di controllo	0
di cui nominati dall'Ente	0

Importi in euro

RISULTATO D'ESERCIZIO (g)	
2015	66.104,00
2014	91.746,00
2013	19.558,00
2012	1.532,00
2011	3.586,00

Importi in euro

Costo del personale (f)	
Compensi amministratori	33.059,40
Compensi componenti organo di controllo	0,00

Importi in euro

FATTURATO	
2015	29.558.917,00
2014	29.206.411,00
2013	29.662.779,00
FATTURATO MEDIO	29.476.035,67

Sussistenza delle condizioni di cui all'art. 20, co. 2:

- La partecipazione societaria non rientra in alcuna delle categorie di cui all'art. 4 (art. 20, co. 2, lett. a)
- Società priva di dipendenti o con numero di amministratori superiore a quello dei dipendenti (art. 20, co. 2, lett. b)
- Svolgimento di attività analoghe o similari a quelle svolte da altre società partecipate o da enti pubblici strumentali (art. 20, co. 2, lett. c)

Indicare quali società/enti strumentali:

- Fatturato medio non superiore a 500.000 euro nel triennio precedente (art. 20, co. 2, lett. d e art. 26, co. 12-quinquies)
- Perdite in 4 dei 5 esercizi precedenti (per società che non gestiscono un servizio di interesse generale) (art. 20, co. 2, lett. e)
- Necessità di contenimento dei costi di funzionamento (art. 20, co. 2, lett. f)
- Necessità di aggregazione con altre società aventi ad oggetto le attività consentite all'art. 4 (art. 20, co. 2, lett. g)

Indicare le motivazioni della sussistenza o meno delle condizioni di cui ai punti precedenti:

La partecipazione da parte del Comune alla società si configura come obbligatoria in attuazione del D.Lgs 422 del 19/11/1997, della L.R. nr.30 del 02/10/1998, art.19 e di quanto disposto dall'art.25 della L.R nr.10 del 30/06/2008. (La conformità fra la normativa regionale e quella statale in questa materia e specificatamente di obbligatoria adesione degli Enti locali alla predetta società, è già stata positivamente vagliata dalla Corte dei Conti sez.contr.Emilia Romagna, 16 settembre 2015, nr.128). All'ente è precluso ogni margine di discrezionalità circa la scelta di partecipare o meno la società (si veda anche corte dei conti-sezione Sicilia, 26/02/2016, n.61)

Azioni da intraprendere:

- (a): Inserire uno dei progressivi già indicati nelle schede di ricognizione (02.01; 02.02).
- (b): Inserire la ragione sociale come indicata nelle schede di ricognizione (02.01; 02.02).
- (c): Indicare il tipo di partecipazione distinguendo i casi in cui la società sia partecipata direttamente, indirettamente (tramite altra società/organismo), ovvero in parte direttamente e in parte indirettamente.
- (d): Inserire l'attività svolta come indicata nelle schede di ricognizione (02.01; 02.02).
- (e): Inserire il numero medio di dipendenti come da nota integrativa al bilancio.
- (f): Inserire la voce B9 del Conto economico.
- (g): Inserire il risultato d'esercizio al netto delle imposte.

03. REQUISITI TESTO UNICO DELLE SOCIETÀ A PARTECIPAZIONE PUBBLICA

03.01. Finalità perseguite e attività ammesse (articoli 4 e 26)

Progressivo società partecipata: (a)

Denominazione società partecipata: (b)

Tipo partecipazione: (c)

Attività svolta: (d)

indicare se la società:

- Rientra nell'Allegato "A" del d.lgs. n. 175/2016 (art. 26, co. 2)
- Ha come oggetto esclusivo la gestione di fondi europei per conto dello Stato o delle Regioni, ovvero la realizzazione di progetti di ricerca finanziati dalle istituzioni dell'Unione Europea (art. 26, co. 2)
- È stata esclusa, con deliberazione adottata ai sensi dell'art. 4 co. 9, secondo periodo, dall'applicazione totale o parziale delle disposizioni del medesimo articolo (**solo per le società partecipate dalle Regioni/Prov. Aut.**)
- È destinataria dei provvedimenti di cui al d.lgs. n. 159/2011 (art. 26, co. 12-bis)
- È autorizzata alla gestione delle case da gioco, ai sensi della legislazione vigente (art. 26, co. 12-sexies)
- Qualora non sia stata selezionata alcuna delle opzioni indicate ai punti precedenti, indicare se la società:*
- È costituita in attuazione dell'art. 34 del regolamento CE n. 13/2013 - Gruppi d'Azione Locale (art. 4, co. 6)
- Ha per oggetto sociale prevalente la gestione di spazi fieristici e l'organizzazione di eventi fieristici (art. 4, co. 7)
- Ha per oggetto sociale prevalente la realizzazione e la gestione di impianti di trasporto a fune per la mobilità turistico-sportiva in aree montane (art. 4, co. 7)
- Ha per oggetto sociale prevalente la produzione di energia da fonti rinnovabili (art. 4, co. 7)
- Ha caratteristiche di spin off o di start up universitario, o analoghe a quelle degli enti di ricerca, ovvero gestisce aziende agricole con funzioni didattiche (art. 4, co. 8)
- Produce un servizio di interesse generale a rete (di cui all'art. 3-bis del d.l. 138/2011) fuori dall'ambito territoriale di riferimento, con affidamento dei servizi, in corso e nuovi, tramite procedure ad evidenza pubblica (art. 4, co. 9-bis)
- Produce beni e servizi strettamente necessari per il perseguimento delle finalità istituzionali dell'ente (art. 4, co. 1)
- Produce un servizio di interesse generale (art. 4, co. 2, lett. a)
- Progetta e realizza un'opera pubblica sulla base di un accordo di programma fra amministrazioni pubbliche (art. 4, co. 2, lett. b)
- Realizza e gestisce un'opera pubblica ovvero organizza e gestisce un servizio di interesse generale attraverso un contratto di partenariato pubblico/privato (art. 4, co. 2, lett. c)
- Produce beni o servizi strumentali all'ente o agli enti pubblici partecipanti o alla svolgimento delle loro funzioni (art. 4, co. 2, lett. d)
- Svolge servizi di committenza (art. 4, co. 2, lett. e)
- Valorizza il patrimonio immobiliare dell'amministrazione partecipante (art. 4, co. 3)

Indicare le motivazioni della riconducibilità o meno ai vincoli di scopo di cui al co. 1 o ad una delle attività di cui ai commi 2 e 3, anche con riferimento alle società che svolgono le attività di cui ai commi 6, 7, 8:

(a): Inserire uno dei progressivi già indicati nelle schede di ricognizione (02.01; 02.02).
(b): Inserire la ragione sociale come indicata nelle schede di ricognizione (02.01; 02.02).
(c): Indicare il tipo di partecipazione distinguendo i casi in cui la società sia partecipata direttamente, indirettamente (tramite altra società/organismo), ovvero in parte direttamente e in parte indirettamente.
(d): Inserire l'attività come indicata nelle schede di ricognizione (02.01; 02.02).

03. REQUISITI TESTO UNICO DELLE SOCIETÀ A PARTECIPAZIONE PUBBLICA

03.02. Condizioni art. 20, co. 2

Progressivo società partecipata: (a)

Denominazione società partecipata: (b)

Tipo partecipazione: (c)

Attività svolta: (d)

Indicare i seguenti dati con riferimento all'esercizio 2015:

Numero medio dipendenti (e)	4,00
Numero amministratori	1
di cui nominati dall'Ente	0
Numero componenti organo di controllo	1
di cui nominati dall'Ente	0

Importi in euro

Costo del personale (f)	80.587,00
Compensi amministratori	0,00
Compensi componenti organo di controllo	4.000,00

Importi in euro

RISULTATO D'ESERCIZIO (g)	
2015	0,00
2014	0,00
2013	0,00
2012	0,00
2011	0,00

Importi in euro

FATTURATO	
2015	920.726,00
2014	899.096,00
2013	867.378,00
FATTURATO MEDIO	895.733,33

Sussistenza delle condizioni di cui all'art. 20, co. 2:

- La partecipazione societaria non rientra in alcuna delle categorie di cui all'art. 4 (art. 20, co. 2, lett. a)
- Società priva di dipendenti o con numero di amministratori superiore a quello dei dipendenti (art. 20, co. 2, lett. b)
- Svolgimento di attività analoghe o similari a quelle svolte da altre società partecipate o da enti pubblici strumentali (art. 20, co. 2, lett. c)

Indicare quali società/enti strumentali:

- Fatturato medio non superiore a 500.000 euro nel triennio precedente (art. 20, co. 2, lett. d e art. 26, co. 12-quinquies)
- Perdite in 4 dei 5 esercizi precedenti (per società che non gestiscono un servizio di interesse generale) (art. 20, co. 2, lett. e)
- Necessità di contenimento dei costi di funzionamento (art. 20, co. 2, lett. f)
- Necessità di aggregazione con altre società aventi ad oggetto le attività consentite all'art. 4 (art. 20, co. 2, lett. g)

Indicare le motivazioni della sussistenza o meno delle condizioni di cui ai punti precedenti:

Azioni da intraprendere:

Il Consorzio non rispetta i parametri previsti dal TUSP quindi si dismette la partecipazione

(a): Inserire uno dei progressivi già indicati nelle schede di ricognizione (02.01; 02.02).
 (b): Inserire la ragione sociale come indicata nelle schede di ricognizione (02.01; 02.02).
 (c): Indicare il tipo di partecipazione distinguendo i casi in cui la società sia partecipata direttamente, indirettamente (tramite altra società/organismo), ovvero in parte direttamente e in parte indirettamente.
 (d): Inserire l'attività svolta come indicata nelle schede di ricognizione (02.01; 02.02).
 (e): Inserire il numero medio di dipendenti come da nota integrativa al bilancio.
 (f): Inserire la voce B9 del Conto economico.
 (g): Inserire il risultato d'esercizio al netto delle imposte.

03. REQUISITI TESTO UNICO DELLE SOCIETÀ A PARTECIPAZIONE PUBBLICA

03.01. Finalità perseguite e attività ammesse (articoli 4 e 26)

Progressivo società partecipata: (a)

Denominazione società partecipata: (b)

Tipo partecipazione: (c)

Attività svolta: (d)

indicare se la società:

- Rientra nell'Allegato "A" del d.lgs. n. 175/2016 (art. 26, co. 2)
- Ha come oggetto esclusivo la gestione di fondi europei per conto dello Stato o delle Regioni, ovvero la realizzazione di progetti di ricerca finanziati dalle istituzioni dell'Unione Europea (art. 26, co. 2)
- È stata esclusa, con deliberazione adottata ai sensi dell'art. 4 co. 9, secondo periodo, dall'applicazione totale o parziale delle disposizioni del medesimo articolo (**solo per le società partecipate dalle Regioni/Prov. Aut.**)
- È destinataria dei provvedimenti di cui al d.lgs. n. 159/2011 (art. 26, co. 12-bis)
- È autorizzata alla gestione delle case da gioco, ai sensi della legislazione vigente (art. 26, co. 12-sexies)
- Qualora non sia stata selezionata alcuna delle opzioni indicate ai punti precedenti, indicare se la società:*
- È costituita in attuazione dell'art. 34 del regolamento CE n. 13/2013 - Gruppi d'Azione Locale (art. 4, co. 6)
- Ha per oggetto sociale prevalente la gestione di spazi fieristici e l'organizzazione di eventi fieristici (art. 4, co. 7)
- Ha per oggetto sociale prevalente la realizzazione e la gestione di impianti di trasporto a fune per la mobilità turistico-sportiva in aree montane (art. 4, co. 7)
- Ha per oggetto sociale prevalente la produzione di energia da fonti rinnovabili (art. 4, co. 7)
- Ha caratteristiche di spin off o di start up universitario, o analoghe a quelle degli enti di ricerca, ovvero gestisce aziende agricole con funzioni didattiche (art. 4, co. 8)
- Produce un servizio di interesse generale a rete (di cui all'art. 3-bis del d.l. 138/2011) fuori dall'ambito territoriale di riferimento, con affidamento dei servizi, in corso e nuovi, tramite procedure ad evidenza pubblica (art. 4, co. 9-bis)
- Produce beni e servizi strettamente necessari per il perseguimento delle finalità istituzionali dell'ente (art. 4, co. 1)
- Produce un servizio di interesse generale (art. 4, co. 2, lett. a)
- Progetta e realizza un'opera pubblica sulla base di un accordo di programma fra amministrazioni pubbliche (art. 4, co. 2, lett. b)
- Realizza e gestisce un'opera pubblica ovvero organizza e gestisce un servizio di interesse generale attraverso un contratto di partenariato pubblico/privato (art. 4, co. 2, lett. c)
- Produce beni o servizi strumentali all'ente o agli enti pubblici partecipanti o alla svolgimento delle loro funzioni (art. 4, co. 2, lett. d)
- Svolge servizi di committenza (art. 4, co. 2, lett. e)
- Valorizza il patrimonio immobiliare dell'amministrazione partecipante (art. 4, co. 3)

Indicare le motivazioni della riconducibilità o meno ai vincoli di scopo di cui al co. 1 o ad una delle attività di cui ai commi 2 e 3, anche con riferimento alle società che svolgono le attività di cui ai commi 6, 7, 8:

(a): Inserire uno dei progressivi già indicati nelle schede di ricognizione (02.01; 02.02).

(b): Inserire la ragione sociale come indicata nelle schede di ricognizione (02.01; 02.02).

(c): Indicare il tipo di partecipazione distinguendo i casi in cui la società sia partecipata direttamente, indirettamente (tramite altra società/organismo), ovvero in parte direttamente e in parte indirettamente.

(d): Inserire l'attività come indicata nelle schede di ricognizione (02.01; 02.02).

03. REQUISITI TESTO UNICO DELLE SOCIETÀ A PARTECIPAZIONE PUBBLICA

03.02. Condizioni art. 20, co. 2

Progressivo società partecipata: (a)

Denominazione società partecipata: (b)

Tipo partecipazione: (c)

Attività svolta: (d)

Indicare i seguenti dati con riferimento all'esercizio 2015:

Numero medio dipendenti (e)	8.370
Numero amministratori	14
Numero componenti organo di controllo	3
di cui nominati dall'Ente	0

Importi in migliaia euro

Costo del personale (f)	511.000,00
Compensi a sindaci e amministratori	2.266.000,00

Importi in migliaia di euro

RISULTATO D'ESERCIZIO (g)	
2015	194.000,00
2014	182.407,00
2013	181.708,00
2012	134.358,00
2011	126.775,00

Importi in migliaia di euro

FATTURATO	
2015	4.487.000,00
2014	4.189.099,00
2013	4.456.932,00
FATTURATO MEDIO	4.377.677,00

Sussistenza delle condizioni di cui all'art. 20, co. 2:

- La partecipazione societaria non rientra in alcuna delle categorie di cui all'art. 4 (art. 20, co. 2, lett. a)
- Società priva di dipendenti o con numero di amministratori superiore a quello dei dipendenti (art. 20, co. 2, lett. b)
- Svolgimento di attività analoghe o similari a quelle svolte da altre società partecipate o da enti pubblici strumentali (art. 20, co. 2, lett. c)

Indicare quali società/enti strumentali:

- Fatturato medio non superiore a 500.000 euro nel triennio precedente (art. 20, co. 2, lett. d e art. 26, co. 12-quinquies)
- Perdite in 4 dei 5 esercizi precedenti (per società che non gestiscono un servizio di interesse generale) (art. 20, co. 2, lett. e)
- Necessità di contenimento dei costi di funzionamento (art. 20, co. 2, lett. f)
- Necessità di aggregazione con altre società aventi ad oggetto le attività consentite all'art. 4 (art. 20, co. 2, lett. g)

Indicare le motivazioni della sussistenza o meno delle condizioni di cui ai punti precedenti:

Azioni da intraprendere:

L'amministrazione ritiene, anche sulla base dell'andamento delle quotazioni in borsa delle azioni Hera, di alienarne una quota per finanziare gli investimenti dell'ente stesso sulla base della programmazione annuale attualmente in corso di definizione

- (a): Inserire uno dei progressivi già indicati nelle schede di ricognizione (02.01; 02.02).
 (b): Inserire la ragione sociale come indicata nelle schede di ricognizione (02.01; 02.02).
 (c): Indicare il tipo di partecipazione distinguendo i casi in cui la società sia partecipata direttamente, indirettamente (tramite altra società/organismo), ovvero in parte direttamente e in parte indirettamente.
 (d): Inserire l'attività svolta come indicata nelle schede di ricognizione (02.01; 02.02).
 (e): Inserire il numero medio di dipendenti come da nota integrativa al bilancio.
 (f): Inserire la voce B9 del Conto economico.
 (g): Inserire il risultato d'esercizio al netto delle imposte.

03. REQUISITI TESTO UNICO DELLE SOCIETÀ A PARTECIPAZIONE PUBBLICA

03.01. Finalità perseguite e attività ammesse (articoli 4 e 26)

Progressivo società partecipata: (a)

Denominazione società partecipata: (b)

Tipo partecipazione: (c)

Attività svolta: (d)

Indicare se la società:

- Rientra nell'Allegato "A" del d.lgs. n. 175/2016 (art. 26, co. 2)
 - Ha come oggetto esclusivo la gestione di fondi europei per conto dello Stato o delle Regioni, ovvero la realizzazione di progetti di ricerca finanziati dalle istituzioni dell'Unione Europea (art. 26, co. 2)
 - È stata esclusa, con deliberazione adottata ai sensi dell'art. 4 co. 9, secondo periodo, dall'applicazione totale o parziale delle disposizioni del medesimo articolo (**solo per le società partecipate dalle Regioni/Prov. Aut.**)
 - È destinataria dei provvedimenti di cui al d.lgs. n. 159/2011 (art. 26, co. 12-bis)
 - È autorizzata alla gestione delle case da gioco, ai sensi della legislazione vigente (art. 26, co. 12-sexies)
- Qualora non sia stata selezionata alcuna delle opzioni indicate ai punti precedenti, indicare se la società:*
- È costituita in attuazione dell'art. 34 del regolamento CE n. 13/2013 - Gruppi d'Azione Locale (art. 4, co. 6)
 - Ha per oggetto sociale prevalente la gestione di spazi fieristici e l'organizzazione di eventi fieristici (art. 4, co. 7)
 - Ha per oggetto sociale prevalente la realizzazione e la gestione di impianti di trasporto a fune per la mobilità turistico-sportiva in aree montane (art. 4, co. 7)
 - Ha per oggetto sociale prevalente la produzione di energia da fonti rinnovabili (art. 4, co. 7)
 - Ha caratteristiche di spin off o di start up universitario, o analoghe a quelle degli enti di ricerca, ovvero gestisce aziende agricole con funzioni didattiche (art. 4, co. 8)
 - Produce un servizio di interesse generale a rete (di cui all'art. 3-bis del d.l. 138/2011) fuori dall'ambito territoriale di riferimento, con affidamento dei servizi, in corso e nuovi, tramite procedure ad evidenza pubblica (art. 4, co. 9-bis)
 - Produce beni e servizi strettamente necessari per il perseguimento delle finalità istituzionali dell'ente (art. 4, co. 1)
 - Produce un servizio di interesse generale (art. 4, co. 2, lett. a)
 - Progetta e realizza un'opera pubblica sulla base di un accordo di programma fra amministrazioni pubbliche (art. 4, co. 2, lett. b)
 - Realizza e gestisce un'opera pubblica ovvero organizza e gestisce un servizio di interesse generale attraverso un contratto di partenariato pubblico/privato (art. 4, co. 2, lett. c)
 - Produce beni o servizi strumentali all'ente o agli enti pubblici partecipanti o alla svolgimento delle loro funzioni (art. 4, co. 2, lett. d)
 - Svolge servizi di committenza (art. 4, co. 2, lett. e)
 - Valorizza il patrimonio immobiliare dell'amministrazione partecipante (art. 4, co. 3)

Indicare le motivazioni della riconducibilità o meno ai vincoli di scopo di cui al co. 1 o ad una delle attività di cui ai commi 2 e 3, anche con riferimento alle società che svolgono le attività di cui ai commi 6, 7, 8:

(a): Inserire uno dei progressivi già indicati nelle schede di ricognizione (02.01; 02.02).

(b): Inserire la ragione sociale come indicata nelle schede di ricognizione (02.01; 02.02).

(c): Indicare il tipo di partecipazione distinguendo i casi in cui la società sia partecipata direttamente, indirettamente (tramite altra società/organismo), ovvero in parte direttamente e in parte indirettamente.

(d): Inserire l'attività come indicata nelle schede di ricognizione (02.01; 02.02).

03. REQUISITI TESTO UNICO DELLE SOCIETÀ A PARTECIPAZIONE PUBBLICA

03.02. Condizioni art. 20, co. 2

Progressivo società partecipata: (a)

Denominazione società partecipata: (b)

Tipo partecipazione: (c)

Attività svolta: (d)

Lepida S.p.A. è la società a totale ed esclusivo capitale pubblico costituita dalla Regione Emilia Romagna ai sensi dell'art. 10, comma 3, della legge regionale n. 11/2004 per la realizzazione e la gestione della rete regionale a banda larga delle pubbliche amministrazioni e la fornitura dei relativi servizi di connettività. Nata nel 2007 con la Regione come socio unico, oggi ha fra i propri soci numerosi enti pubblici del territorio emiliano-romagnolo

Indicare i seguenti dati con riferimento all'esercizio 2015:

Numero medio dipendenti (e)	74
Numero amministratori	3
di cui nominati dall'Ente	0
Numero componenti organo di controllo	1
di cui nominati dall'Ente	0

Costo del personale (f)	4.561.741,00
Compensi amministratori	35.160,00
Compensi componenti organo di controllo	

RISULTATO D'ESERCIZIO (g)	
2015	184.920,00
2014	339.909,00
2013	208.798,00
2012	430.829,00
2011	142.412,00

FATTURATO	
2015	26.640.268,00
2014	21.618.474,00
2013	18.861.222,00
FATTURATO MEDIO	22.373.321,33

Sussistenza delle condizioni di cui all'art. 20, co. 2:

- La partecipazione societaria non rientra in alcuna delle categorie di cui all'art. 4 (art. 20, co. 2, lett. a)
- Società priva di dipendenti o con numero di amministratori superiore a quello dei dipendenti (art. 20, co. 2, lett. b)
- Svolgimento di attività analoghe o similari a quelle svolte da altre società partecipate o da enti pubblici strumentali (art. 20, co. 2, lett. c)

Indicare quali società/enti strumentali:

- Fatturato medio non superiore a 500.000 euro nel triennio precedente (art. 20, co. 2, lett. d e art. 26, co. 12-quinquies)
- Perdite in 4 dei 5 esercizi precedenti (per società che non gestiscono un servizio di interesse generale) (art. 20, co. 2, lett. e)
- Necessità di contenimento dei costi di funzionamento (art. 20, co. 2, lett. f)
- Necessità di aggregazione con altre società aventi ad oggetto le attività consentite all'art. 4 (art. 20, co. 2, lett. g)

Indicare le motivazioni della sussistenza o meno delle condizioni di cui ai punti precedenti:

Azioni da intraprendere:

Mantenimento. Si precisa che la qualità di socio in Lepida spa è condizione necessaria al fine di fruire dei servizi "strumentali" dell'allegato C) alla convenzione stipulata fra gli enti soci ai sensi dell'art.4-bis, l.r.11/2004 (e successive modificazioni), fra cui si segnalano: Rete Lepida- rete internet a banda larga; Federa - sistema di autenticazione federata degli Enti dell'Emilia Romagna; Payer - piattaforma di pagamenti on line;ecc.

(a): Inserire uno dei progressivi già indicati nelle schede di ricognizione (02.01; 02.02).
 (b): Inserire la ragione sociale come indicata nelle schede di ricognizione (02.01; 02.02).
 (c): Indicare il tipo di partecipazione distinguendo i casi in cui la società sia partecipata direttamente, indirettamente (tramite altra società/organismo), ovvero in parte direttamente e in parte indirettamente.
 (d): Inserire l'attività svolta come indicata nelle schede di ricognizione (02.01; 02.02).
 (e): Inserire il numero medio di dipendenti come da nota integrativa al bilancio.
 (f): Inserire la voce B9 del Conto economico.
 (g): Inserire il risultato d'esercizio al netto delle imposte.

03. REQUISITI TESTO UNICO DELLE SOCIETÀ A PARTECIPAZIONE PUBBLICA

03.01. Finalità perseguite e attività ammesse (articoli 4 e 26)

Progressivo società partecipata:	Dir_6	(a)
Denominazione società partecipata:	BANCA POPOLARE ETICA SCARL	(b)
Tipo partecipazione:	Diretta	(c)
Attività svolta:	Unico e primo istituto creditizio in Italia la cui attività ed i cui obiettivi si ispirano a principi della finanza etica, intesa come strumento trasparente di gestione del risparmio, finalizzato allo sviluppo dell'economia civile (sociale e non profit).	(d)

Indicare se la società:

- Rientra nell'Allegato "A" del d.lgs. n. 175/2016 (art. 26, co. 2)
- Ha come oggetto esclusivo la gestione di fondi europei per conto dello Stato o delle Regioni, ovvero la realizzazione di progetti di ricerca finanziati dalle istituzioni dell'Unione Europea (art. 26, co. 2)
- È stata esclusa, con deliberazione adottata ai sensi dell'art. 4 co. 9, secondo periodo, dall'applicazione totale o parziale delle disposizioni del medesimo articolo (**solo per le società partecipate dalle Regioni/Prov. Aut.**)
- È destinataria dei provvedimenti di cui al d.lgs. n. 159/2011 (art. 26, co. 12-bis)
- È autorizzata alla gestione delle case da gioco, ai sensi della legislazione vigente (art. 26, co. 12-sexies)
- Qualora non sia stata selezionata alcuna delle opzioni indicate ai punti precedenti, indicare se la società:*
- È costituita in attuazione dell'art. 34 del regolamento CE n. 13/2013 - Gruppi d'Azione Locale (art. 4, co. 6)
- Ha per oggetto sociale prevalente la gestione di spazi fieristici e l'organizzazione di eventi fieristici (art. 4, co. 7)
- Ha per oggetto sociale prevalente la realizzazione e la gestione di impianti di trasporto a fune per la mobilità turistico-sportiva in aree montane (art. 4, co. 7)
- Ha per oggetto sociale prevalente la produzione di energia da fonti rinnovabili (art. 4, co. 7)
- Ha caratteristiche di spin off o di start up universitario, o analoghe a quelle degli enti di ricerca, ovvero gestisce aziende agricole con funzioni didattiche (art. 4, co. 8)
- Produce un servizio di interesse generale a rete (di cui all'art. 3-bis del d.l. 138/2011) fuori dall'ambito territoriale di riferimento, con affidamento dei servizi, in corso e nuovi, tramite procedure ad evidenza pubblica (art. 4, co. 9-bis)
- Produce beni e servizi strettamente necessari per il perseguimento delle finalità istituzionali dell'ente (art. 4, co. 1)
- Produce un servizio di interesse generale (art. 4, co. 2, lett. a)
- Progetta e realizza un'opera pubblica sulla base di un accordo di programma fra amministrazioni pubbliche (art. 4, co. 2, lett. b)
- Realizza e gestisce un'opera pubblica ovvero organizza e gestisce un servizio di interesse generale attraverso un contratto di partenariato pubblico/privato (art. 4, co. 2, lett. c)
- Produce beni o servizi strumentali all'ente o agli enti pubblici partecipanti o alla svolgimento delle loro funzioni (art. 4, co. 2, lett. d)
- Svolge servizi di committenza (art. 4, co. 2, lett. e)
- Valorizza il patrimonio immobiliare dell'amministrazione partecipante (art. 4, co. 3)

Indicare le motivazioni della riconducibilità o meno ai vincoli di scopo di cui al co. 1 o ad una delle attività di cui ai commi 2 e 3, anche con riferimento alle società che svolgono le attività di cui ai commi 6, 7, 8:

Il comune ha deciso di dismettere la partecipazione in quanto non necessaria per il perseguimento delle proprie finalità istituzionali. Pertanto si omette l'analisi relativamente all'art.4 del TUSP

(a): Inserire uno dei progressivi già indicati nelle schede di ricognizione (02.01; 02.02).

(b): Inserire la ragione sociale come indicata nelle schede di ricognizione (02.01; 02.02).

(c): Indicare il tipo di partecipazione distinguendo i casi in cui la società sia partecipata direttamente, indirettamente (tramite altra società/organismo), ovvero in parte direttamente e in parte indirettamente.

(d): Inserire l'attività come indicata nelle schede di ricognizione (02.01; 02.02).

03. REQUISITI TESTO UNICO DELLE SOCIETÀ A PARTECIPAZIONE PUBBLICA

03.02. Condizioni art. 20, co. 2

Progressivo società partecipata: (a)

Denominazione società partecipata: (b)

Tipo partecipazione: (c)

Attività svolta: (d)

Unico e primo istituto creditizio in Italia la cui attività ed i cui obiettivi si ispirano a principi della finanza etica, intesa come strumento trasparente di gestione del risparmio, finalizzato allo sviluppo dell'economia civile (sociale e non profit).

Indicare i seguenti dati con riferimento all'esercizio 2015:

Numero medio dipendenti (e)	
Numero amministratori	
di cui nominati dall'Ente	
Numero componenti organo di controllo	
di cui nominati dall'Ente	

Importi in euro

RISULTATO D'ESERCIZIO (g)	
2015	
2014	
2013	
2012	
2011	

Importi in euro

Costo del personale (f)	
Compensi amministratori	
Compensi componenti organo di controllo	

Importi in euro

FATTURATO	
2015	
2014	
2013	
FATTURATO MEDIO	#DIV/0!

Sussistenza delle condizioni di cui all'art. 20, co. 2:

- La partecipazione societaria non rientra in alcuna delle categorie di cui all'art. 4 (art. 20, co. 2, lett. a)
- Società priva di dipendenti o con numero di amministratori superiore a quello dei dipendenti (art. 20, co. 2, lett. b)
- Svolgimento di attività analoghe o similari a quelle svolte da altre società partecipate o da enti pubblici strumentali (art. 20, co. 2, lett. c)

Indicare quali società/enti strumentali:

- Fatturato medio non superiore a 500.000 euro nel triennio precedente (art. 20, co. 2, lett. d e art. 26, co. 12-quinquies)
- Perdite in 4 dei 5 esercizi precedenti (per società che non gestiscono un servizio di interesse generale) (art. 20, co. 2, lett. e)
- Necessità di contenimento dei costi di funzionamento (art. 20, co. 2, lett. f)
- Necessità di aggregazione con altre società aventi ad oggetto le attività consentite all'art. 4 (art. 20, co. 2, lett. g)

Indicare le motivazioni della sussistenza o meno delle condizioni di cui ai punti precedenti:

Il comune ha deciso di dismettere la partecipazione in quanto non necessaria per il perseguimento delle proprie finalità istituzionali. Pertanto si omette l'analisi reattivamente all'art.20 del TUSP

Azioni da intraprendere:

(a): Inserire uno dei progressivi già indicati nelle schede di ricognizione (02.01; 02.02).

(b): Inserire la ragione sociale come indicata nelle schede di ricognizione (02.01; 02.02).

(c): Indicare il tipo di partecipazione distinguendo i casi in cui la società sia partecipata direttamente, indirettamente (tramite altra società/organismo), ovvero in parte direttamente e in parte indirettamente.

(d): Inserire l'attività svolta come indicata nelle schede di ricognizione (02.01; 02.02).

(e): Inserire il numero medio di dipendenti come da nota integrativa al bilancio.

(f): Inserire la voce B9 del Conto economico.

(g): Inserire il risultato d'esercizio al netto delle imposte.

03. REQUISITI TESTO UNICO DELLE SOCIETÀ A PARTECIPAZIONE PUBBLICA

03.01. Finalità perseguite e attività ammesse (articoli 4 e 26)

Progressivo società partecipata:	<input type="text" value="Dir_7"/>	(a)
Denominazione società partecipata:	<input type="text" value="SETA S.R.L."/>	(b)
Tipo partecipazione:	<input type="text" value="Diretta"/>	(c)
Attività svolta:	<input type="text" value="Gestisce il servizio di trasporto pubblico di persone nel bacino provinciale di Modena essendo risultata aggiudicataria della gara bandita dall'Agenzia per la mobilità ed il trasporto pubblico locale di Modena"/>	(d)

Indicare se la società:

- Rientra nell'Allegato "A" del d.lgs. n. 175/2016 (art. 26, co. 2)
- Ha come oggetto esclusivo la gestione di fondi europei per conto dello Stato o delle Regioni, ovvero la realizzazione di progetti di ricerca finanziati dalle istituzioni dell'Unione Europea (art. 26, co. 2)
- È stata esclusa, con deliberazione adottata ai sensi dell'art. 4 co. 9, secondo periodo, dall'applicazione totale o parziale delle disposizioni del medesimo articolo (**solo per le società partecipate dalle Regioni/Prov. Aut.**)
- È destinataria dei provvedimenti di cui al d.lgs. n. 159/2011 (art. 26, co. 12-bis)
- È autorizzata alla gestione delle case da gioco, ai sensi della legislazione vigente (art. 26, co. 12-sexies)
- Qualora non sia stata selezionata alcuna delle opzioni indicate ai punti precedenti, indicare se la società:*
- È costituita in attuazione dell'art. 34 del regolamento CE n. 13/2013 - Gruppi d'Azione Locale (art. 4, co. 6)
- Ha per oggetto sociale prevalente la gestione di spazi fieristici e l'organizzazione di eventi fieristici (art. 4, co. 7)
- Ha per oggetto sociale prevalente la realizzazione e la gestione di impianti di trasporto a fune per la mobilità turistico-sportiva in aree montane (art. 4, co. 7)
- Ha per oggetto sociale prevalente la produzione di energia da fonti rinnovabili (art. 4, co. 7)
- Ha caratteristiche di spin off o di start up universitario, o analoghe a quelle degli enti di ricerca, ovvero gestisce aziende agricole con funzioni didattiche (art. 4, co. 8)
- Produce un servizio di interesse generale a rete (di cui all'art. 3-bis del d.l. 138/2011) fuori dall'ambito territoriale di riferimento, con affidamento dei servizi, in corso e nuovi, tramite procedure ad evidenza pubblica (art. 4, co. 9-bis)
- Produce beni e servizi strettamente necessari per il perseguimento delle finalità istituzionali dell'ente (art. 4, co. 1)
- Produce un servizio di interesse generale (art. 4, co. 2, lett. a)
- Progetta e realizza un'opera pubblica sulla base di un accordo di programma fra amministrazioni pubbliche (art. 4, co. 2, lett. b)
- Realizza e gestisce un'opera pubblica ovvero organizza e gestisce un servizio di interesse generale attraverso un contratto di partenariato pubblico/privato (art. 4, co. 2, lett. c)
- Produce beni o servizi strumentali all'ente o agli enti pubblici partecipanti o alla svolgimento delle loro funzioni (art. 4, co. 2, lett. d)
- Svolge servizi di committenza (art. 4, co. 2, lett. e)
- Valorizza il patrimonio immobiliare dell'amministrazione partecipante (art. 4, co. 3)

Indicare le motivazioni della riconducibilità o meno ai vincoli di scopo di cui al co. 1 o ad una delle attività di cui ai commi 2 e 3, anche con riferimento alle società che svolgono le attività di cui ai commi 6, 7, 8:

(a): Inserire uno dei progressivi già indicati nelle schede di ricognizione (02.01; 02.02).

(b): Inserire la ragione sociale come indicata nelle schede di ricognizione (02.01; 02.02).

(c): Indicare il tipo di partecipazione distinguendo i casi in cui la società sia partecipata direttamente, indirettamente (tramite altra società/organismo), ovvero in parte direttamente e in parte indirettamente.

(d): Inserire l'attività come indicata nelle schede di ricognizione (02.01; 02.02).

03. REQUISITI TESTO UNICO DELLE SOCIETÀ A PARTECIPAZIONE PUBBLICA

03.02. Condizioni art. 20, co. 2

Progressivo società partecipata: (a)

Denominazione società partecipata: (b)

Tipo partecipazione: (c)

Attività svolta: (d)

Indicare i seguenti dati con riferimento all'esercizio 2015:

Numero medio dipendenti (e)	1.046
Numero amministratori	5
di cui nominati dall'Ente	0
Numero componenti organo di controllo	3
di cui nominati dall'Ente	0

Costo del personale (f)	44.169.800,00
Compensi amministratori	177.625,00
Compensi componenti organo di controllo	30.647,00

RISULTATO D'ESERCIZIO (g)	
2015	12.153,00
2014	7.404,00
2013	18.840,00
2012	37.388,00
2011	51.403,00

FATTURATO	
2015	1.031.401,00
2014	1.064.145,00
2013	1.082.414,00
FATTURATO MEDIO	1.059.320,00

Sussistenza delle condizioni di cui all'art. 20, co. 2:

- La partecipazione societaria non rientra in alcuna delle categorie di cui all'art. 4 (art. 20, co. 2, lett. a)
- Società priva di dipendenti o con numero di amministratori superiore a quello dei dipendenti (art. 20, co. 2, lett. b)
- Svolgimento di attività analoghe o similari a quelle svolte da altre società partecipate o da enti pubblici strumentali (art. 20, co. 2, lett. c)

Indicare quali società/enti strumentali:

- Fatturato medio non superiore a 500.000 euro nel triennio precedente (art. 20, co. 2, lett. d e art. 26, co. 12-quinquies)
- Perdite in 4 dei 5 esercizi precedenti (per società che non gestiscono un servizio di interesse generale) (art. 20, co. 2, lett. e)
- Necessità di contenimento dei costi di funzionamento (art. 20, co. 2, lett. f)
- Necessità di aggregazione con altre società aventi ad oggetto le attività consentite all'art. 4 (art. 20, co. 2, lett. g)

Indicare le motivazioni della sussistenza o meno delle condizioni di cui ai punti precedenti:

Azioni da intraprendere:

Mantenimento in quanto necessaria per il perseguimento delle finalità istituzionali dell'ente, ed eroga un servizio di interesse generale (art.2 lett.a) Regolamento CE n.1370 del 23/10/2007)

(a): Inserire uno dei progressivi già indicati nelle schede di ricognizione (02.01; 02.02).
 (b): Inserire la ragione sociale come indicata nelle schede di ricognizione (02.01; 02.02).
 (c): Indicare il tipo di partecipazione distinguendo i casi in cui la società sia partecipata direttamente, indirettamente (tramite altra società/organismo), ovvero in parte direttamente e in parte indirettamente.
 (d): Inserire l'attività svolta come indicata nelle schede di ricognizione (02.01; 02.02).
 (e): Inserire il numero medio di dipendenti come da nota integrativa al bilancio.
 (f): Inserire la voce B9 del Conto economico.
 (g): Inserire il risultato d'esercizio al netto delle imposte.

03. REQUISITI TESTO UNICO DELLE SOCIETÀ A PARTECIPAZIONE PUBBLICA

03.01. Finalità perseguite e attività ammesse (articoli 4 e 26)

Progressivo società partecipata: (a)

Denominazione società partecipata: (b)

Tipo partecipazione: (c)

Attività svolta: (d)

Indicare se la società:

- Rientra nell'Allegato "A" del d.lgs. n. 175/2016 (art. 26, co. 2)

- Ha come oggetto esclusivo la gestione di fondi europei per conto dello Stato o delle Regioni, ovvero la realizzazione di progetti di ricerca finanziati dalle istituzioni dell'Unione Europea (art. 26, co. 2)

- È stata esclusa, con deliberazione adottata ai sensi dell'art. 4 co. 9, secondo periodo, dall'applicazione totale o parziale delle disposizioni del medesimo articolo (**solo per le società partecipate dalle Regioni/Prov. Aut.**)

- È destinataria dei provvedimenti di cui al d.lgs. n. 159/2011 (art. 26, co. 12-bis)

- È autorizzata alla gestione delle case da gioco, ai sensi della legislazione vigente (art. 26, co. 12-sexies)

Qualora non sia stata selezionata alcuna delle opzioni indicate ai punti precedenti, indicare se la società:

- È costituita in attuazione dell'art. 34 del regolamento CE n. 13/2013 - Gruppi d'Azione Locale (art. 4, co. 6)

- Ha per oggetto sociale prevalente la gestione di spazi fieristici e l'organizzazione di eventi fieristici (art. 4, co. 7)

- Ha per oggetto sociale prevalente la realizzazione e la gestione di impianti di trasporto a fune per la mobilità turistico-sportiva in aree montane (art. 4, co. 7)

- Ha per oggetto sociale prevalente la produzione di energia da fonti rinnovabili (art. 4, co. 7)

- Ha caratteristiche di spin off o di start up universitario, o analoghe a quelle degli enti di ricerca, ovvero gestisce aziende agricole con funzioni didattiche (art. 4, co. 8)

- Produce un servizio di interesse generale a rete (di cui all'art. 3-bis del d.l. 138/2011) fuori dall'ambito territoriale di riferimento, con affidamento dei servizi, in corso e nuovi, tramite procedure ad evidenza pubblica (art. 4, co. 9-bis)

- Produce beni e servizi strettamente necessari per il perseguimento delle finalità istituzionali dell'ente (art. 4, co. 1)

- Produce un servizio di interesse generale (art. 4, co. 2, lett. a)

- Progetta e realizza un'opera pubblica sulla base di un accordo di programma fra amministrazioni pubbliche (art. 4, co. 2, lett. b)

- Realizza e gestisce un'opera pubblica ovvero organizza e gestisce un servizio di interesse generale attraverso un contratto di partenariato pubblico/privato (art. 4, co. 2, lett. c)

- Produce beni o servizi strumentali all'ente o agli enti pubblici partecipanti o alla svolgimento delle loro funzioni (art. 4, co. 2, lett. d)

- Svolge servizi di committenza (art. 4, co. 2, lett. e)

- Valorizza il patrimonio immobiliare dell'amministrazione partecipante (art. 4, co. 3)

Indicare le motivazioni della riconducibilità o meno ai vincoli di scopo di cui al co. 1 o ad una delle attività di cui ai commi 2 e 3, anche con riferimento alle società che svolgono le attività di cui ai commi 6, 7, 8:

L'ente ritiene non più strategica la partecipazione e quindi procederà all'alienazione e/o recesso

(a): Inserire uno dei progressivi già indicati nelle schede di ricognizione (02.01; 02.02).

(b): Inserire la ragione sociale come indicata nelle schede di ricognizione (02.01; 02.02).

(c): Indicare il tipo di partecipazione distinguendo i casi in cui la società sia partecipata direttamente, indirettamente (tramite altra società/organismo), ovvero in parte direttamente e in parte indirettamente.

(d): Inserire l'attività come indicata nelle schede di ricognizione (02.01; 02.02).

03. REQUISITI TESTO UNICO DELLE SOCIETÀ A PARTECIPAZIONE PUBBLICA

03.02. Condizioni art. 20, co. 2

Progressivo società partecipata: (a)

Denominazione società partecipata: (b)

Tipo partecipazione: (c)

Attività svolta: (d)

Indicare i seguenti dati con riferimento all'esercizio 2015:

Numero medio dipendenti (e)	21,00
Numero amministratori	5
di cui nominati dall'Ente	0
Numero componenti organo di controllo	3
di cui nominati dall'Ente	0

Costo del personale (f)	910.422,00
Compensi amministratori	8.512,00
Compensi componenti organo di controllo	12.688,00

RISULTATO D'ESERCIZIO (g)	
2015	-93.949,00
2014	53.018,00
2013	12.800,00
2012	-116.024,00
2011	-57.137,00

FATTURATO	
2015	1.712.006,00
2014	4.079.973,00
2013	1.765.960,00
FATTURATO MEDIO	2.519.313,00

Sussistenza delle condizioni di cui all'art. 20, co. 2:

- La partecipazione societaria non rientra in alcuna delle categorie di cui all'art. 4 (art. 20, co. 2, lett. a)
- Società priva di dipendenti o con numero di amministratori superiore a quello dei dipendenti (art. 20, co. 2, lett. b)
- Svolgimento di attività analoghe o similari a quelle svolte da altre società partecipate o da enti pubblici strumentali (art. 20, co. 2, lett. c)

Indicare quali società/enti strumentali:

- Fatturato medio non superiore a 500.000 euro nel triennio precedente (art. 20, co. 2, lett. d e art. 26, co. 12-quinquies)
- Perdite in 4 dei 5 esercizi precedenti (per società che non gestiscono un servizio di interesse generale) (art. 20, co. 2, lett. e)
- Necessità di contenimento dei costi di funzionamento (art. 20, co. 2, lett. f)
- Necessità di aggregazione con altre società aventi ad oggetto le attività consentite all'art. 4 (art. 20, co. 2, lett. g)

Indicare le motivazioni della sussistenza o meno delle condizioni di cui ai punti precedenti:

Azioni da intraprendere:

L'ente ritiene non piu' strategica la partecipazione e quindi procederà all'alienazione e/o recesso

(a): Inserire uno dei progressivi già indicati nelle schede di ricognizione (02.01; 02.02).
 (b): Inserire la ragione sociale come indicata nelle schede di ricognizione (02.01; 02.02).
 (c): Indicare il tipo di partecipazione distinguendo i casi in cui la società sia partecipata direttamente, indirettamente (tramite altra società/organismo), ovvero in parte direttamente e in parte indirettamente.
 (d): Inserire l'attività svolta come indicata nelle schede di ricognizione (02.01; 02.02).
 (e): Inserire il numero medio di dipendenti come da nota integrativa al bilancio.
 (f): Inserire la voce B9 del Conto economico.
 (g): Inserire il risultato d'esercizio al netto dalle imposte.

03. REQUISITI TESTO UNICO DELLE SOCIETÀ A PARTECIPAZIONE PUBBLICA

03.01. Finalità perseguite e attività ammesse (articoli 4 e 26)

Progressivo società partecipata: (a)

Denominazione società partecipata: (b)

Tipo partecipazione: (c)

Attività svolta: (d)

Indicare se la società:

- Rientra nell'Allegato "A" del d.lgs. n. 175/2016 (art. 26, co. 2)
- Ha come oggetto esclusivo la gestione di fondi europei per conto dello Stato o delle Regioni, ovvero la realizzazione di progetti di ricerca finanziati dalle istituzioni dell'Unione Europea (art. 26, co. 2)
- È stata esclusa, con deliberazione adottata ai sensi dell'art. 4 co. 9, secondo periodo, dall'applicazione totale o parziale delle disposizioni del medesimo articolo (**solo per le società partecipate dalle Regioni/Prov. Aut.**)
- È destinataria dei provvedimenti di cui al d.lgs. n. 159/2011 (art. 26, co. 12-bis)
- È autorizzata alla gestione delle case da gioco, ai sensi della legislazione vigente (art. 26, co. 12-sexies)
- Qualora non sia stata selezionata alcuna delle opzioni indicate ai punti precedenti, indicare se la società:*
- È costituita in attuazione dell'art. 34 del regolamento CE n. 13/2013 - Gruppi d'Azione Locale (art. 4, co. 6)
- Ha per oggetto sociale prevalente la gestione di spazi fieristici e l'organizzazione di eventi fieristici (art. 4, co. 7)
- Ha per oggetto sociale prevalente la realizzazione e la gestione di impianti di trasporto a fune per la mobilità turistico-sportiva in aree montane (art. 4, co. 7)
- Ha per oggetto sociale prevalente la produzione di energia da fonti rinnovabili (art. 4, co. 7)
- Ha caratteristiche di spin off o di start up universitario, o analoghe a quelle degli enti di ricerca, ovvero gestisce aziende agricole con funzioni didattiche (art. 4, co. 8)
- Produce un servizio di interesse generale a rete (di cui all'art. 3-bis del d.l. 138/2011) fuori dall'ambito territoriale di riferimento, con affidamento dei servizi, in corso e nuovi, tramite procedure ad evidenza pubblica (art. 4, co. 9-bis)
- Produce beni e servizi strettamente necessari per il perseguimento delle finalità istituzionali dell'ente (art. 4, co. 1)
- Produce un servizio di interesse generale (art. 4, co. 2, lett. a)
- Progetta e realizza un'opera pubblica sulla base di un accordo di programma fra amministrazioni pubbliche (art. 4, co. 2, lett. h)
- Realizza e gestisce un'opera pubblica ovvero organizza e gestisce un servizio di interesse generale attraverso un contratto di partenariato pubblico/privato (art. 4, co. 2, lett. c)
- Produce beni o servizi strumentali all'ente o agli enti pubblici partecipanti o alla svolgimento delle loro funzioni (art. 4, co. 2, lett. d)
- Svolge servizi di committenza (art. 4, co. 2, lett. e)
- Valorizza il patrimonio immobiliare dell'amministrazione partecipante (art. 4, co. 3)

Indicare le motivazioni della riconducibilità o meno ai vincoli di scopo di cui al co. 1 o ad una delle attività di cui ai commi 2 e 3, anche con riferimento alle società che svolgono le attività di cui ai commi 6, 7, 8:

(a): Inserire uno dei progressivi già indicati nelle schede di ricognizione (02.01; 02.02).

(b): Inserire la ragione sociale come indicata nelle schede di ricognizione (02.01; 02.02).

(c): Indicare il tipo di partecipazione distinguendo i casi in cui la società sia partecipata direttamente, indirettamente (tramite altra società/organismo), ovvero in parte direttamente e in parte indirettamente.

(d): Inserire l'attività come indicata nelle schede di ricognizione (02.01; 02.02).

03. REQUISITI TESTO UNICO DELLE SOCIETÀ A PARTECIPAZIONE PUBBLICA

03.02. Condizioni art. 20, co. 2

Progressivo società partecipata: (a)

Denominazione società partecipata: (b)

Tipo partecipazione: (c)

Attività svolta: (d)

Indicare i seguenti dati con riferimento all'esercizio 2015:

Numero medio dipendenti (e)	
Numero amministratori	
di cui nominati dall'Ente	
Numero componenti organo di controllo	
di cui nominati dall'Ente	

Importi in euro

Costo del personale (f)	
Compensi amministratori	
Compensi componenti organo di controllo	

Importi in euro

RISULTATO D'ESERCIZIO (g)	
2015	
2014	
2013	
2012	
2011	

Importi in euro

FATTURATO	
2015	
2014	
2013	
FATTURATO MEDIO	#DIV/0!

Sussistenza delle condizioni di cui all'art. 20, co. 2:

- La partecipazione societaria non rientra in alcuna delle categorie di cui all'art. 4 (art. 20, co. 2, lett. a)
- Società priva di dipendenti o con numero di amministratori superiore a quello dei dipendenti (art. 20, co. 2, lett. b)
- Svolgimento di attività analoghe o similari a quelle svolte da altre società partecipate o da enti pubblici strumentali (art. 20, co. 2, lett. c)

Indicare quali società/enti strumentali:

- Fatturato medio non superiore a 500.000 euro nel triennio precedente (art. 20, co. 2, lett. d e art. 26, co. 12-quinquies)
- Perdite in 4 dei 5 esercizi precedenti (per società che non gestiscono un servizio di interesse generale) (art. 20, co. 2, lett. e)
- Necessità di contenimento dei costi di funzionamento (art. 20, co. 2, lett. f)
- Necessità di aggregazione con altre società aventi ad oggetto le attività consentite all'art. 4 (art. 20, co. 2, lett. g)

Indicare le motivazioni della sussistenza o meno delle condizioni di cui ai punti precedenti:

Essendo la società già in liquidazione si omette l'analisi della partecipata

Azioni da intraprendere:

(a): Inserire uno dei progressivi già indicati nelle schede di ricognizione (02.01; 02.02).
 (b): Inserire la ragione sociale come indicata nelle schede di ricognizione (02.01; 02.02).
 (c): Indicare il tipo di partecipazione distinguendo i casi in cui la società sia partecipata direttamente, indirettamente (tramite altra società/organismo), ovvero in parte direttamente e in parte indirettamente.
 (d): Inserire l'attività svolta come indicata nelle schede di ricognizione (02.01; 02.02).
 (e): Inserire il numero medio di dipendenti come da nota integrativa al bilancio.
 (f): Inserire la voce B9 del Conto economico.
 (g): Inserire il risultato d'esercizio al netto delle imposte.

03. REQUISITI TESTO UNICO DELLE SOCIETÀ A PARTECIPAZIONE PUBBLICA

03.01. Finalità perseguite e attività ammesse (articoli 4 e 26)

Progressivo società partecipata: (a)

Denominazione società partecipata: (b)

Tipo partecipazione: (c)

Attività svolta: (d)

Indicare se la società:

- Rientra nell'Allegato "A" del d.lgs. n. 175/2016 (art. 26, co. 2)
- Ha come oggetto esclusivo la gestione di fondi europei per conto dello Stato o delle Regioni, ovvero la realizzazione di progetti di ricerca finanziati dalle istituzioni dell'Unione Europea (art. 26, co. 2)
- È stata esclusa, con deliberazione adottata ai sensi dell'art. 4 co. 9, secondo periodo, dall'applicazione totale o parziale delle disposizioni del medesimo articolo (**solo per le società partecipate dalle Regioni/Prov. Aut.**)
- È destinataria dei provvedimenti di cui al d.lgs. n. 159/2011 (art. 26, co. 12-bis)
- È autorizzata alla gestione delle case da gioco, ai sensi della legislazione vigente (art. 26, co. 12-sexies)
- Qualora non sia stata selezionata alcuna delle opzioni indicate ai punti precedenti, indicare se la società:*
- È costituita in attuazione dell'art. 34 del regolamento CE n. 13/2013 - Gruppi d'Azione Locale (art. 4, co. 6)
- Ha per oggetto sociale prevalente la gestione di spazi fieristici e l'organizzazione di eventi fieristici (art. 4, co. 7)
- Ha per oggetto sociale prevalente la realizzazione e la gestione di impianti di trasporto a fune per la mobilità turistico-sportiva in aree montane (art. 4, co. 7)
- Ha per oggetto sociale prevalente la produzione di energia da fonti rinnovabili (art. 4, co. 7)
- Ha caratteristiche di spin off o di start up universitario, o analoghe a quelle degli enti di ricerca, ovvero gestisce aziende agricole con funzioni didattiche (art. 4, co. 8)
- Produce un servizio di interesse generale a rete (di cui all'art. 3-bis del d.l. 138/2011) fuori dall'ambito territoriale di riferimento, con affidamento dei servizi, in corso e nuovi, tramite procedure ad evidenza pubblica (art. 4, co. 9-bis)
- Produce beni e servizi strettamente necessari per il perseguimento delle finalità istituzionali dell'ente (art. 4, co. 1)
- Produce un servizio di interesse generale (art. 4, co. 2, lett. a)
- Progetta e realizza un'opera pubblica sulla base di un accordo di programma fra amministrazioni pubbliche (art. 4, co. 2, lett. h)
- Realizza e gestisce un'opera pubblica ovvero organizza e gestisce un servizio di interesse generale attraverso un contratto di partenariato pubblico/privato (art. 4, co. 2, lett. c)
- Produce beni o servizi strumentali all'ente o agli enti pubblici partecipanti o alla svolgimento delle loro funzioni (art. 4, co. 2, lett. d)
- Svolge servizi di committenza (art. 4, co. 2, lett. e)
- Valorizza il patrimonio immobiliare dell'amministrazione partecipante (art. 4, co. 3)

Indicare le motivazioni della riconducibilità o meno ai vincoli di scopo di cui al co. 1 o ad una delle attività di cui ai commi 2 e 3, anche con riferimento alle società che svolgono le attività di cui ai commi 6, 7, 8:

- (a): Inserire uno dei progressivi già indicati nelle schede di ricognizione (02.01; 02.02).
- (b): Inserire la ragione sociale come indicata nelle schede di ricognizione (02.01; 02.02).
- (c): Indicare il tipo di partecipazione distinguendo i casi in cui la società sia partecipata direttamente, indirettamente (tramite altra società/organismo), ovvero in parte direttamente e in parte indirettamente.
- (d): Inserire l'attività come indicata nelle schede di ricognizione (02.01; 02.02).

03. REQUISITI TESTO UNICO DELLE SOCIETÀ A PARTECIPAZIONE PUBBLICA

03.02. Condizioni art. 20, co. 2

Progressivo società partecipata: (a)

Denominazione società partecipata: (b)

Tipo partecipazione: (c)

Attività svolta: (d)

Indicare i seguenti dati con riferimento all'esercizio 2015:

Numero medio dipendenti (e)	3
Numero amministratori	3
di cui nominati dall'Ente	3
Numero componenti organo di controllo	1
di cui nominati dall'Ente	1

Importi in euro

Costo del personale (f)	190.177,00
Compensi amministratori	29.147,00
Compensi componenti organo di controllo	4.368,00

Importi in euro

RISULTATO D'ESERCIZIO (g)	
2015	25.218,00
2014	6.415,00
2013	18.750,00
2012	3.718,00
2011	1.461,00

Importi in euro

FATTURATO	
2015	1.076.813,00
2014	
2013	
FATTURATO MEDIO	1.076.813,00

Sussistenza delle condizioni di cui all'art. 20, co. 2:

- La partecipazione societaria non rientra in alcuna delle categorie di cui all'art. 4 (art. 20, co. 2, lett. a)
- Società priva di dipendenti o con numero di amministratori superiore a quello dei dipendenti (art. 20, co. 2, lett. b)
- Svolgimento di attività analoghe o similari a quelle svolte da altre società partecipate o da enti pubblici strumentali (art. 20, co. 2, lett. c)

Indicare quali società/enti strumentali:

- Fatturato medio non superiore a 500.000 euro nel triennio precedente (art. 20, co. 2, lett. d e art. 26, co. 12-quinquies)
- Perdite in 4 dei 5 esercizi precedenti (per società che non gestiscono un servizio di interesse generale) (art. 20, co. 2, lett. e)
- Necessità di contenimento dei costi di funzionamento (art. 20, co. 2, lett. f)
- Necessità di aggregazione con altre società aventi ad oggetto le attività consentite all'art. 4 (art. 20, co. 2, lett. g)

Indicare le motivazioni della sussistenza o meno delle condizioni di cui ai punti precedenti:

L'Amministrazione aveva esercitato la prelazione per consentire l'avvio della Farmacia in una zona sfornita del territorio (S. Antonio). Poichè la farmacia risulta ben avviata sul territorio e fornisce i servizi previsti, L'amministrazione ritiene non piu' strategica la sua partecipazione nella società stessa, ritenendo che il socio privato e gli eventuali ulteriori soci subentranti all'Amministrazione possano continuare nella gestione avviata.

Azioni da intraprendere:

L'amministrazione ritiene non piu' strategica la sua partecipazione nella società stessa.

- (a): Inserire uno dei progressivi già indicati nelle schede di ricognizione (02.01; 02.02).
- (b): Inserire la ragione sociale come indicata nelle schede di ricognizione (02.01; 02.02).
- (c): Indicare il tipo di partecipazione distinguendo i casi in cui la società sia partecipata direttamente, indirettamente (tramite altra società/organismo), ovvero in parte direttamente e in parte indirettamente.
- (d): Inserire l'attività svolta come indicata nelle schede di ricognizione (02.01; 02.02).
- (e): Inserire il numero medio di dipendenti come da nota integrativa ai bilanci.
- (f): Inserire la voce B9 del Conto economico.
- (g): Inserire il risultato d'esercizio al netto delle imposte.

04. MANTENIMENTO SENZA INTERVENTI DI RAZIONALIZZAZIONE

Progressivo A	Denominazione società B	Tipo di partecipazione C	Attività svolta D	% Quota di partecipazione E	Motivazioni della scelta F
Dir_2	AGENZIA PER LA MOBILITA' ED IL TRASPORTO PUBBLICO LOCALE DI MODENA S.P.A.	Diretta	Svolge funzioni di programmazione operativa, progettazione e monitoraggio dei servizi di trasporto pubblico locale di persone nel bacino provinciale di Modena.	0,707	La partecipazione da parte del Comune alla società si configura come obbligatoria in attuazione del D.Lgs 422 del 19/11/1997, della L.R. nr. 30 del 02/10/1998, art. 19 e di quanto disposto dall'art. 25 della L.R. nr. 10 del 30/06/2008. (La conformità fra la normativa regionale e quella statale in questa materia è specificatamente di obbligatoria adesione degli Enti locali alla predete società, è già stata positivamente vagliata dalla Corte dei Conti sez. contr. Emilia romagna, 16 settembre 2015, nr. 128)
Dir_5	LEPIDA S.P.A.	Diretta	Lepida S.p.A. è la società a totale ed esclusivo capitale pubblico costituita dalla Regione Emilia Romagna ai sensi dell'art. 10, comma 3, della legge regionale n. 11/2004, per la	0,001	Si prevede di mantenere la partecipazione nella società in quanto necessaria per il perseguimento delle finalità istituzionali dell'Ente. Si rimarca inoltre che la qualità di socio in Lepida spa è condizione necessaria al fine di fruire dei servizi "strumentali" di cui all'allegato C della convenzione sottoscritta fra gli Enti soci ai sensi dell'art.4-bis, l.r. nr. 11/20014, e successive modificazioni (tra cui Rete Lepida-rete internet a banda larga), FedEra, Payer ecc.)
Dir_7	SETA S.R.L.	Diretta	Gestisce il servizio di trasporto pubblico di persone nel bacino provinciale di Modena essendo risultata aggiudicataria della gara bandita dall'Agenzia per la mobilità ed il trasporto pubblico locale di Modena	0,165	Si prevede di mantenere la partecipazione nella società in quanto necessaria per il perseguimento delle finalità istituzionali dell'Ente. Si richiama inoltre il Piano industriale 2016-2018 che prevede azioni (già avviate) della Società stessa per ridurre ed ottimizzare i costi di funzionamento della società stessa allo scopo di conseguire la massima efficienza gestionale (art. 1, comma 3, TUSP)

Colonna A: Inserire uno dei progressivi indicati nelle schede di ricognizione (02.01; 02.02).

Colonna B: Inserire la ragione sociale come indicata nelle schede di ricognizione (02.01; 02.02).

Colonna C: Indicare il tipo di partecipazione distinguendo i casi in cui la società sia partecipata direttamente, indirettamente (tramite altra società/organismo), oppure in parte direttamente e in parte indirettamente.

Colonna D: Inserire l'attività svolta come indicata nelle schede di ricognizione (02.01; 02.02).

Colonna E: Inserire la quota complessiva di partecipazione dell'Amministrazione, sommando le quote dirette (02.01 colonna E) e indirette (02.02 colonna G).

Colonna F: Indicare, ai sensi dell'art. 24 co. 1, la/e motivazioni della scelta di mantenimento della partecipazione senza alcun intervento di razionalizzazione.

Allo scopo, specificare la sussistenza dei requisiti indicati dalla scheda 03.01 (stretta necessaria della società alle finalità dell'ente e svolgimento da parte della medesima di una delle attività consentite dall'art. 4). In caso di attività inerenti ai servizi pubblici locali, esplicitare le ragioni della convenienza economica dell'erogazione del servizio mediante la società anziché in forme alternative (gestione diretta, azienda speciale, ecc.) e della sostenibilità della scelta in termini di costo-opportunità per l'ente. Con riferimento alle condizioni di cui alla scheda 03.02, dichiarare espressamente che non ricorrono le condizioni ivi indicate e darne motivazione. In relazione ai servizi pubblici a rete di rilevanza economica, dare dimostrazione della non necessità di operazioni di aggregazione con altre società operanti nello stesso settore e del fatto che la società svolge servizi non compresi tra quelli da affidare per il tramite dell'Ente di Governo d'Ambito.

05. AZIONI DI RAZIONALIZZAZIONE

05.02. Cessione/Alienazione quote

Progressivo società partecipata: (a) Quota di partecipazione detenuta: (b)

Denominazione società partecipata: (c) Quota di partecipazione da cedere/alienare: (d)

Tipo partecipazione: (e)

Attività svolta: (f)

Selezionare le motivazioni della scelta:

(g)

In caso di scelta dell'opzione "altro", specificare:

Fornire ulteriori dettagli sulle motivazioni della scelta:

Indicare le modalità di attuazione della cessione/alienazione:

Indicare i tempi stimati per il perfezionamento della cessione/alienazione:

Indicare una stima dei risparmi attesi:

(a): Inserire uno dei progressivi già indicati nelle schede di ricognizione (02.01; 02.02).

(b): Inserire la quota complessiva di partecipazione dell'Amministrazione, sommando le quote dirette (02.01 colonna E) e indirette (02.02 colonna G).

(c): Inserire la ragione sociale come indicata nelle schede di ricognizione (02.01; 02.02).

(d): Inserire la quota di partecipazione che si intende cedere/alienare.

(e): Indicare il tipo di partecipazione distinguendo i casi in cui la società sia partecipata direttamente, indirettamente (tramite altra società/organismo), ovvero in parte direttamente e in parte indirettamente.

(f): Inserire l'attività svolta come indicata nelle schede di ricognizione (02.01; 02.02).

(g): Vedi scheda 06. "Appendice_motivazioni".

05. AZIONI DI RAZIONALIZZAZIONE

05.02. Cessione/Alienazione quote

Progressivo società partecipata: (a) Quota di partecipazione detenuta: (b)

Denominazione società partecipata: (c) Quota di partecipazione da cedere/alienare: (d)

Tipo partecipazione: (e)

Attività svolta:

La società opera nel settore della gestione integrata delle risorse energetiche (energia elettrica, gas, impianti termici degli edifici con eventuale fornitura di calore e/o combustibile, controlli sugli impianti termici di cui al D.P.R. 412/93, gestione integrata delle risorse idriche forma, gestione dei servizi ambientali)

(f)

Selezionare le motivazioni della scelta:

(g)

In caso di scelta dell'opzione "altro", specificare:

I proventi della vendita delle azioni saranno utilizzate a finanziamento del Piano investimenti dell'ente stesso.

Fornire ulteriori dettagli sulle motivazioni della scelta:

L'amministrazione ritiene, anche sulla base dell'andamento delle quotazioni in borsa delle azioni Hera, di alienarne una quota per finanziare gli investimenti dell'ente stesso sulla base della programmazione annuale attualmente in corso di definizione

Indicare le modalità di attuazione della cessione/alienazione:

Autorizzazione preventiva da parte della Giunta comunale sul numero di azioni da alienare, e successiva vendita tramite la banca tesoriere dell'ente

Indicare i tempi stimati per il perfezionamento della cessione/alienazione:

31 dicembre 2018

Indicare una stima dei risparmi attesi:

Non si stima nessun risparmio non essendoci costi per l'ente.

(a): Inserire uno dei progressivi già indicati nelle schede di ricognizione (02.01; 02.02).

(b): Inserire la quota complessiva di partecipazione dell'Amministrazione, sommando le quote dirette (02.01 colonna E) e indirette (02.02 colonna G).

(c): Inserire la ragione sociale come indicata nelle schede di ricognizione (02.01; 02.02).

(d): Inserire la quota di partecipazione che si intende cedere/alienare.

(e): Indicare il tipo di partecipazione distinguendo i casi in cui la società sia partecipata direttamente, indirettamente (tramite altra società/organismo), ovvero in parte direttamente e in parte indirettamente.

(f): Inserire l'attività svolta come indicata nelle schede di ricognizione (02.01; 02.02).

(g): Vedi scheda 06. "Appendice_motivazioni".

05. AZIONI DI RAZIONALIZZAZIONE

05.02. Cessione/Alienazione quote

Progressivo società partecipata: (a) Quota di partecipazione detenuta: (b)

Denominazione società partecipata: (c) Quota di partecipazione da
cedere/alienare: (d)

Tipo partecipazione: (e)

Attività svolta: (f)

Selezionare le motivazioni della scelta:

(g)

In caso di scelta dell'opzione "altro", specificare:

Fornire ulteriori dettagli sulle motivazioni della scelta:

Indicare le modalità di attuazione della cessione/alienazione:

Indicare i tempi stimati per il perfezionamento della cessione/alienazione:

Indicare una stima dei risparmi attesi:

(a): Inserire uno dei progressivi già indicati nelle schede di ricognizione (02.01; 02.02).

(b): Inserire la quota complessiva di partecipazione dell'Amministrazione, sommando le quote dirette (02.01 colonna E) e indirette (02.02 colonna G).

(c): Inserire la ragione sociale come indicata nelle schede di ricognizione (02.01; 02.02).

(d): Inserire la quota di partecipazione che si intende cedere/alienare.

(e): Indicare il tipo di partecipazione distinguendo i casi in cui la società sia partecipata direttamente, indirettamente (tramite altra società/organismo), ovvero in parte direttamente e in parte indirettamente.

(f): Inserire l'attività svolta come indicata nelle schede di ricognizione (02.01; 02.02).

(g): Vedi scheda 06. "Appendice_motivazioni".

05. AZIONI DI RAZIONALIZZAZIONE

05.02. Cessione/Alienazione quote

Progressivo società partecipata: (a) Quota di partecipazione detenuta: (b)

Denominazione società partecipata: (c) Quota di partecipazione da cedere/alienare: (d)

Tipo partecipazione: (e)

Attività svolta: (f)

Selezionare le motivazioni della scelta:

Altro (specificare) (g)

In caso di scelta dell'opzione "altro", specificare:

L'ente ritiene non piu' strategica la partecipazione

Fornire ulteriori dettagli sulle motivazioni della scelta:

Indicare le modalità di attuazione della cessione/alienazione:

L'alienazione della partecipazione o il recesso della società verrà effettuata seguendo la procedura prevista dai commi 4 e seguenti dall'art.24 del TUSP ed entro i termini ivi stabiliti

Indicare i tempi stimati per il perfezionamento della cessione/alienazione:

20 settembre 2018

Indicare una stima dei risparmi attesi:

Non si prevede nessun risparmio non essendoci costi per il Comune

(a): Inserire uno dei progressivi già indicati nelle schede di ricognizione (02.01; 02.02).

(b): Inserire la quota complessiva di partecipazione dell'Amministrazione, sommando le quote dirette (02.01 colonna E) e indirette (02.02 colonna G).

(c): Inserire la ragione sociale come indicata nelle schede di ricognizione (02.01; 02.02).

(d): Inserire la quota di partecipazione che si intende cedere/alienare.

(e): Indicare il tipo di partecipazione distinguendo i casi in cui la società sia partecipata direttamente, indirettamente (tramite altra società/organismo), ovvero in parte direttamente e in parte indirettamente.

(f): Inserire l'attività svolta come indicata nelle schede di ricognizione (02.01; 02.02).

(g): Vedi scheda 06. "Appendice_motivazioni".

05. AZIONI DI RAZIONALIZZAZIONE

05.02. Cessione/Alienazione quote

Progressivo società partecipata: (a) Quota di partecipazione detenuta: (b)

Denominazione società partecipata: (c) Quota di partecipazione da cedere/alienare: (d)

Tipo partecipazione: (e)

Attività svolta: (f)

Selezionare le motivazioni della scelta:

Altro (specificare) (g)

In caso di scelta dell'opzione "altro", specificare:

L'Amministrazione aveva esercitato la prelazione per consentire l'avvio della Farmacia in una zona sfornita del territorio (S. Antonio). Poiché la farmacia risulta ben avviata sul territorio e fornisce i servizi previsti, L'amministrazione ritiene non più strategica la sua partecipazione nella società stessa, ritenendo che il socio privato e gli eventuali ulteriori soci subentranti all'Amministrazione possano continuare nella gestione avviata.

Fornire ulteriori dettagli sulle motivazioni della scelta:

Indicare le modalità di attuazione della cessione/alienazione:

Procedura ad evidenza pubblica per individuare il contraente nel rispetto della normativa vigente

Indicare i tempi stimati per il perfezionamento della cessione/alienazione:

20 SETTEMBRE 2018

Indicare una stima dei risparmi attesi:

Non si stima nessun risparmio non essendoci costi per l'ente.

(a): Inserire uno dei progressivi già indicati nelle schede di ricognizione (02.01; 02.02).

(b): Inserire la quota complessiva di partecipazione dell'Amministrazione, sommando le quote dirette (02.01 colonna E) e indirette (02.02 colonna G).

(c): Inserire la ragione sociale come indicata nelle schede di ricognizione (02.01; 02.02).

(d): Inserire la quota di partecipazione che si intende cedere/alienare.

(e): Indicare il tipo di partecipazione distinguendo i casi in cui la società sia partecipata direttamente, indirettamente (tramite altra società/organismo), ovvero in parte direttamente e in parte indirettamente.

(f): Inserire l'attività svolta come indicata nelle schede di ricognizione (02.01; 02.02).

(g): Vedi scheda 06. "Appendice_motivazioni".

05. AZIONI DI RAZIONALIZZAZIONE

05.03. Liquidazione

Progressivo società partecipata: (a) Quota di partecipazione detenuta: (b)

Denominazione società partecipata: (c)

Tipo partecipazione: (d)

Attività svolta: (e)

Selezionare le motivazioni della scelta:

(f)

In caso di scelta dell'opzione "altro", specificare:

Fornire ulteriori dettagli sulle motivazioni della scelta:

La società non è dotata di alcun dipendente ed è amministrata da un Amministratore Unico che non percepisce compensi. Ha prodotto sempre risultati positivi per quattro dei cinque esercizi precedenti. Si evidenzia che ad oggi non ha in previsione nessun progetto e nel prosieguo si limita a gestire unicamente il contratto di affitto di ramo di azienda stipulato con Hera Spa, con durata fino al 2023 percependo un introito esclusivamente derivante dall'affitto. La società allo stato attuale ha già razionalizzato i costi e pertanto in futuro non sarebbe possibile una ulteriore razionalizzazione dei costi. La società non rientra in alcuno dei parametri dell'art.20 del D.Lgs 175/2016 e pertanto si procede allo scioglimento e messa in liquidazione

Indicare le modalità di attuazione della liquidazione:

Indicare i tempi stimati per la conclusione della procedura:

Indicare una stima dei risparmi attesi:

(a): Inserire uno dei progressivi già indicati nelle schede di ricognizione (02.01; 02.02).

(b): Inserire la quota complessiva di partecipazione dell'Amministrazione, sommando le quote dirette (02.01 colonna E) e indirette (02.02 colonna G).

(c): Inserire la ragione sociale come indicata nelle schede di ricognizione (02.01; 02.02).

(d): Indicare il tipo di partecipazione distinguendo i casi in cui la società sia partecipata direttamente, indirettamente (tramite altra società/organismo), ovvero in parte direttamente e in parte indirettamente.

(e): Inserire l'attività come indicata nelle schede di ricognizione (02.01; 02.02).

(f): Vedi scheda 06. "Appendice_motivazioni".

05. AZIONI DI RAZIONALIZZAZIONE

05.03. Liquidazione

Progressivo società partecipata: (a) Quota di partecipazione detenuta: (b)

Denominazione società partecipata: (c)

Tipo partecipazione: (d)

Attività svolta: (e)

Selezionare le motivazioni della scelta:

(f)

In caso di scelta dell'opzione "altro", specificare:

Fornire ulteriori dettagli sulle motivazioni della scelta:

Indicare le modalità di attuazione della liquidazione:

Indicare i tempi stimati per la conclusione della procedura:

Indicare una stima dei risparmi attesi:

(a): Inserire uno dei progressivi già indicati nelle schede di ricognizione (02.01; 02.02).

(b): Inserire la quota complessiva di partecipazione dell'Amministrazione, sommando le quote dirette (02.01 colonna E) e indirette (02.02 colonna G).

(c): Inserire la ragione sociale come indicata nelle schede di ricognizione (02.01; 02.02).

(d): Indicare il tipo di partecipazione distinguendo i casi in cui la società sia partecipata direttamente, indirettamente (tramite altra società/organismo), ovvero in parte direttamente e in parte indirettamente.

(e): Inserire l'attività come indicata nelle schede di ricognizione (02.01; 02.02).

(f): Vedi scheda 06. "Appendice_motivazioni".

05. AZIONI DI RAZIONALIZZAZIONE

05.05. Riepilogo

Azione di razionalizzazione	Progressivo	Denominazione società	% Quota di partecipazione	Tempi di realizzazione degli interventi	Risparmi attesi (importo)
Contenimento dei costi					
	Dir_3	CONSORZIO DI PROMO-COMMERCIALIZZAZIONE TURISTICA DELL'APPENNINO MODENESE	0,42	01/01/2018	2.650
Cessione/Alienazione quote	Dir_4	HERA SPA	0,22	31/12/2018	0
	Dir_6	Banca Popolare Etica Scrl	0,00266	20/09/2018	0
	Dir_8	FORMODENA - FORMAZIONE PROFESSIONALE per i	3,00	20/09/2018	0
	Dir_10	Farmacia di Pavullo nel Frignano srl	51,00	20/09/2018	0
	Dir_1	Acquedotto Dragone Impianti srl	7,00	14/09/2023	0
Liquidazione	Dir_9	Aeroporto di Pavullo nel Frignano srl - in liquidazione	72,39	31/08/2018	0
Fusione/Incorporazione					



Comune di Pavullo nel Frignano
Provincia di Modena

Allegato B) alla deliberazione
di C.C. n. 46 del 28/09/2017
IL SEGRETARIO GENERALE
F.to (Dr. Giampaolo Giovanelli)

E' copia conforme all'originale
dell'allegato B) alla deliberazione
di C.C. n. 46 del 28/09/2017
IL SEGRETARIO GENERALE
(Dr. Giampaolo Giovanelli)

COMUNE DI PAVULLO NEL FRIGNANO

Provincia di Modena

PARERE DEI REVISORI N. 32

L'anno duemiladiciassette il giorno 25 del mese di settembre alle ore 16.00 presso lo studio della Dott.ssa Marabini Monica si è riunito il Collegio dei Revisori per esprimere il seguente parere. Sono presenti i signori:

MARABINI Monica	Presidente
ROMOLI Romana	Componente
BALDRATI Tiziana	Componente

Oggetto: Parere su proposta di deliberazione concernente la ricognizione straordinaria delle partecipazioni effettuata secondo quanto previsto dall'articolo 24 del decreto legislativo 175/2016

Premesso:

- che l'art. 24, comma 1, del D.Lgs. 19 agosto 2016, n. 175 "Testo unico in materia di società a partecipazione pubblica" (d'ora in avanti, per brevità, "TUSP" o "Testo Unico"), dispone che ciascuna amministrazione pubblica debba effettuare con provvedimento motivato la ricognizione delle proprie partecipazioni societarie possedute al 23 settembre 2016, data di entrata in vigore del medesimo Testo Unico;

- che a norma dell'art. 24, comma 1, TUSP, le amministrazioni sono inoltre tenute:

- a individuare, nel medesimo provvedimento prescritto dalla predetta disposizione, le partecipazioni eventualmente detenute in società che: (i) non rientrano in alcuna delle categorie di cui all'articolo 4, commi 1, 2 e 3, TUSP; (ii) non soddisfano i requisiti di cui all'articolo 5, commi 1 e 2, TUSP; (iii) ovvero ricadono in una delle ipotesi di cui all'articolo 20, comma 2, TUSP;
- ad alienare le eventuali partecipazioni come sopra individuate entro un anno dall'adozione del provvedimento di ricognizione, ovvero ad adottare le misure previste dall'art. 20, commi 1 e 2, TUSP:
 - a) realizzazione e gestione di un'opera pubblica ovvero organizzazione e gestione di un servizio d'interesse generale attraverso un contratto di partenariato di cui all'art. 180 del d.lgs. n. 50 del 2016, con un imprenditore selezionato con le modalità di cui all'art. 17, commi 1 e 2, TUSP;
 - b) autoproduzione di beni o servizi strumentali all'ente o agli enti pubblici partecipanti, nel rispetto delle condizioni stabilite dalle direttive europee in materia di contratti pubblici e della relativa disciplina nazionale di recepimento;
 - c) servizi di committenza, ivi incluse le attività di committenza ausiliarie, apprestati a supporto di enti senza scopo di lucro e di amministrazioni aggiudicatrici di cui all'art. 3, comma 1, lettera a), d.lgs. n. 50 del 2016;
 - d) altre attività espressamente consentite dai commi 3, 6, 7 e 8 dell'art. 4 TUSP;

- che a norma dell'art. 20, commi 1 e 2, TUSP, il Comune deve adottare misure di razionalizzazione, fusione o soppressione, anche mediante messa in liquidazione o cessione;

- che con deliberazione della Corte dei Conti sezione autonomie nr.19/2017 "Linee di indirizzo per la revisione straordinaria delle partecipazioni di cui all'art.24, D.Lgs.n.175/2016" sono state adottate le linee di indirizzo per la revisione straordinaria delle partecipazioni;

Preso atto:

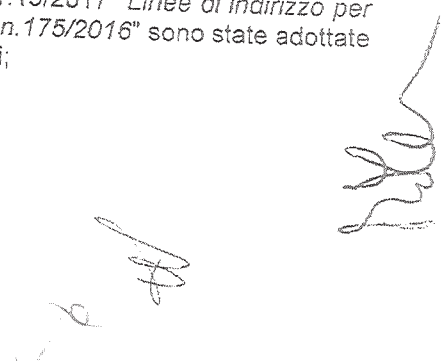

- che è stata effettuata la ricognizione di tutte le partecipazioni detenute direttamente e indirettamente dal Comune di Pavullo nel Frignano alla data di entrata in vigore del Testo Unico, nonché la disamina di dette partecipazioni societarie alla luce delle disposizioni contenute nel TUSP;
- che gli esiti della ricognizione e della disamina di cui al punto precedente sono esposti nella relazione allegata alla proposta di deliberazione del C.C., nella quale sono altresì indicate le partecipazioni da dismettere, nonché le misure e le azioni proposte e i tempi di attuazione con riferimento a ciascuna società in cui il Comune detiene partecipazioni;
- che il Testo Unico non stabilisce espressamente quale sia l'organo comunale competente ad adottare il provvedimento di revisione straordinaria delle partecipazioni ex art. 24 TUSP e si deve quindi ritenere che la relativa competenza ricada in capo al Consiglio comunale a norma dell'art. 42, comma 2, lett. e), d.lgs. 18 agosto 2000, n. 267;
- che per gli organismi aventi forma giuridica diversa da quella prevista dalla normativa di cui in oggetto, e quindi esclusi dalla revisione straordinaria, le informazioni dettagliate sono comunque rese disponibili sul sito istituzionale del Comune di Pavullo nel Frignano, nella sezione dedicata agli organismi partecipati;

ESPRIME

Parere favorevole alla revisione straordinaria delle partecipazioni societarie possedute dal Comune di Pavullo nel Frignano, ai sensi dell'art. 24 del D.Lgs. 19 agosto 2016 n. 175 (TUSP), contenuta nella relazione allegata quale parte integrante e sostanziale della proposta di deliberazione del C.C.,

ed INVITA

l'Ente ad OTTEMPERARE all'invio al ministero (MEF) entro il 31 ottobre 2017 l'esito della revisione straordinaria delle partecipazioni, prevista dal Testo Unico in materia di società a partecipazione pubblica (articolo 24 del decreto legislativo 19 agosto 2016, n. 175 come modificato dal decreto legislativo 16 giugno 2017, n. 100 pubblicato nella Gazzetta Ufficiale n. 147 del 26 giugno 2017).

Imola, il 25/09/2017

I Revisori

MARABINI Monica

ROMOLI Romana

BALDRATI Tiziana

