





TABELLA PIANO PARTICELLARE D'ESPROPRIO																		
DATI CATASTALI										OCCUPAZIONE			Totale indennizzi per mappale					
N°	Ditta proprietaria	Partita	Mappale	Foglio	Comune	Qualità cultura	Classe	Superficie (mq)		Reddito (€)		Acquisto		Occupazione temporanea (mq)		Servitù permanente (mq)		
								Dominicale	Agrario	Area (mq)	Indennizzo (€)	Area (mq)		Indennizzo (€)	Area (mq)	Indennizzo (€)		
1	LEONELLI Ivo, RAPINI Eleonora	55006	145	33	Pavullo Nel Frignano	Semin Arbor	2	3175	14,89	11,48	3175	29886,25	-	-	-	-	-	29886,25
2	LEONELLI Egle	55006	146	33	Pavullo Nel Frignano	Semin Arbor	2	4953	23,77	17,61	139	1289,65	792	7405,2	355	3300,6	3300,6	12005,4
3	LEONELLI Ivo	55005	149	33	Pavullo Nel Frignano	Seminativ	3	3903	9,89	10,08	-	-	539	5039,65	229	2141,2	2141,2	7180,9
4	RAPINI Guerrino	-	154	33	Pavullo Nel Frignano	Incolt. Prod.	2	1190	0,06	0,06	-	-	-	61	91,5	28	56	147,5
5	PIANI ARCANSELO, PIANI GIOVANNI ANTONIO, PIANI LORENZO	-	19	60	Pavullo Nel Frignano	Incolt. Prod.	2	507	0,03	0,03	11	33	-	-	-	-	-	33
6	PIANI LORENZO, SOLA ELMIRA	16295	20	60	Pavullo Nel Frignano	Incolt. Prod.	2	252	0,01	0,01	108	324	-	-	-	-	-	324
7	GLIEDI GRAZIELLA, TONI IVANO	54843	21	60	Pavullo Nel Frignano	Seminativ	3	10103	25,57	26,09	208	1040	-	-	-	-	-	1040
8	NOCELLI ROMANO, PRECI GIULIANA	-	28	60	Pavullo Nel Frignano	Catasto fabbricati	-	-	-	-	49	240	254	1270	121	605	605	2115
9	NOCELLI ROMANO, PRECI GIULIANA	16753	31	60	Pavullo Nel Frignano	Incolt. Prod.	2	350	0,02	0,02	-	-	49	154	30	155	155	259
10	PIANI ARCANSELO, PIANI GIOVANNI ANTONIO	-	121	60	Pavullo Nel Frignano	Incolt. Str.	-	607	-	-	155	465	42	126	31	93	93	694
11	BROCKI MADELE, CANTONI BARBARA, CANTONI GIULIANA, CANTONI LILIANA, CANTONI ROBERTA	16120	122	60	Pavullo Nel Frignano	Seminativ	3	77	0,19	0,2	6	30	5	15	-	-	-	45
										Totale indennizzi acquisto		Totale indennizzi occupazione temporanea		Totale indennizzi occupazione permanente		TOTALE INDENNIZZI		
										33117,90 €		14101,35 €		6300,70 €		53519,95 €		

**Legenda:**

-  Acquisto
-  Occupazione temporanea
-  Servitù permanente
-  Mappali interessati
-  Mappali Demaniali interessati (Vedi tavola 11.2)

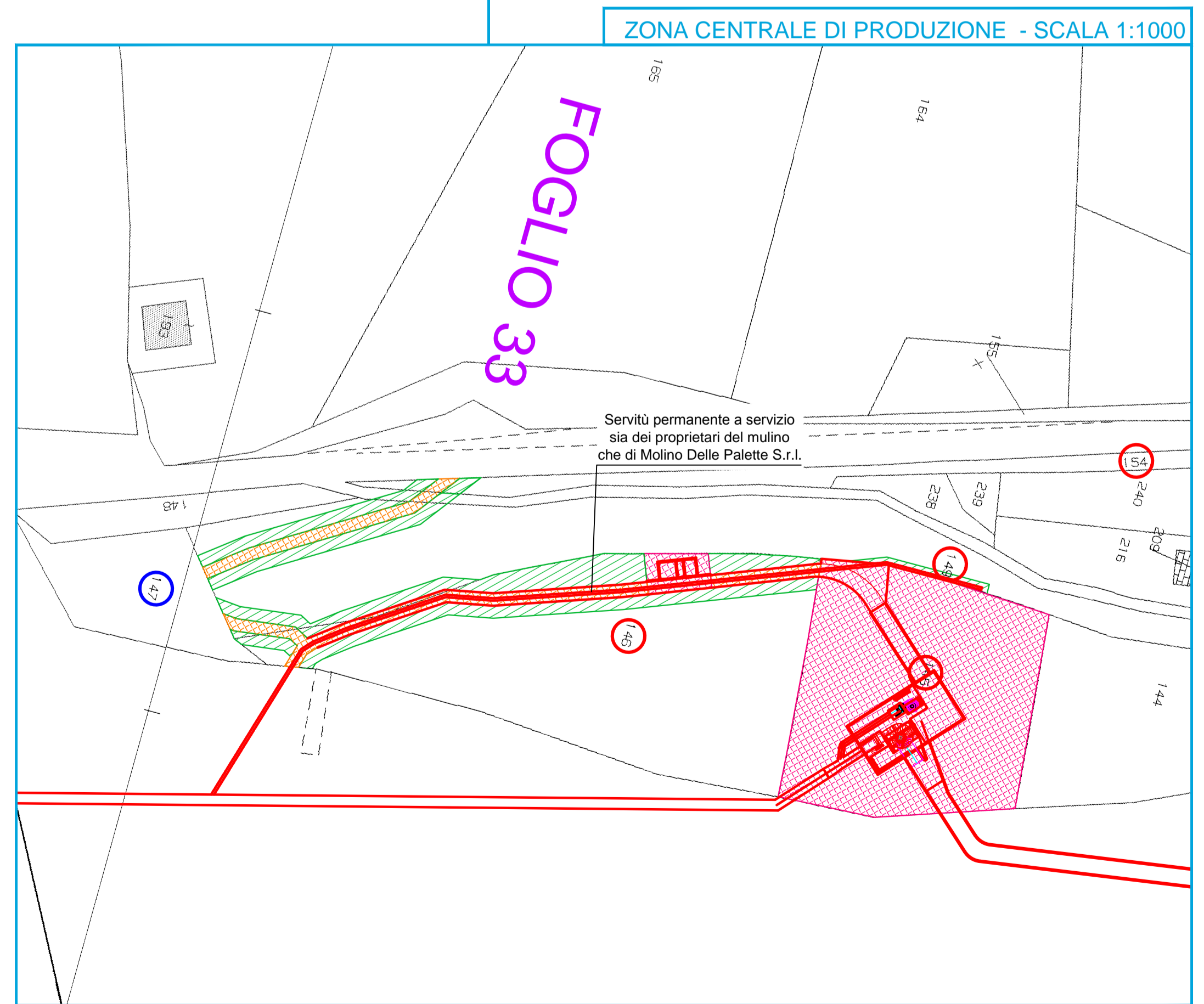
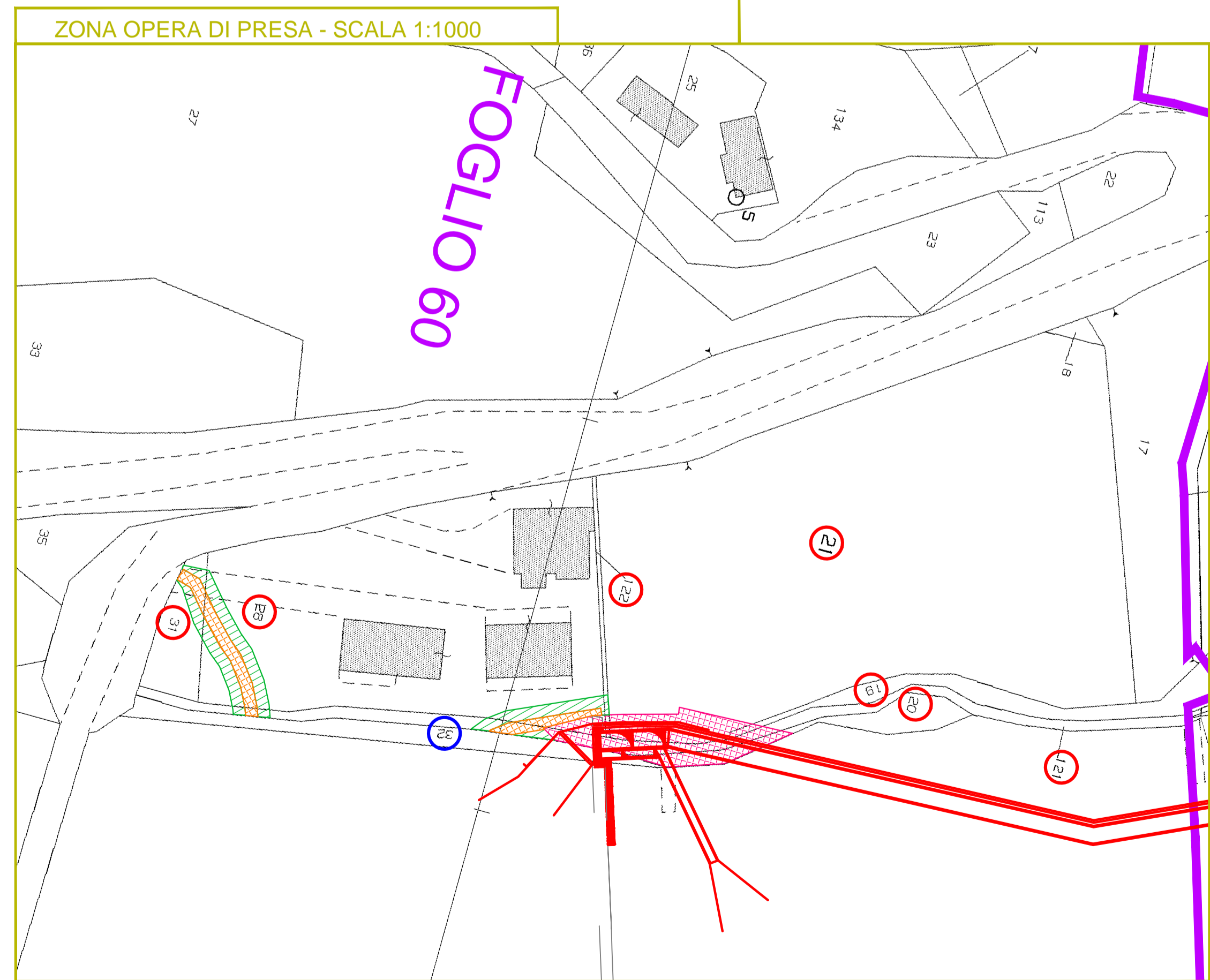
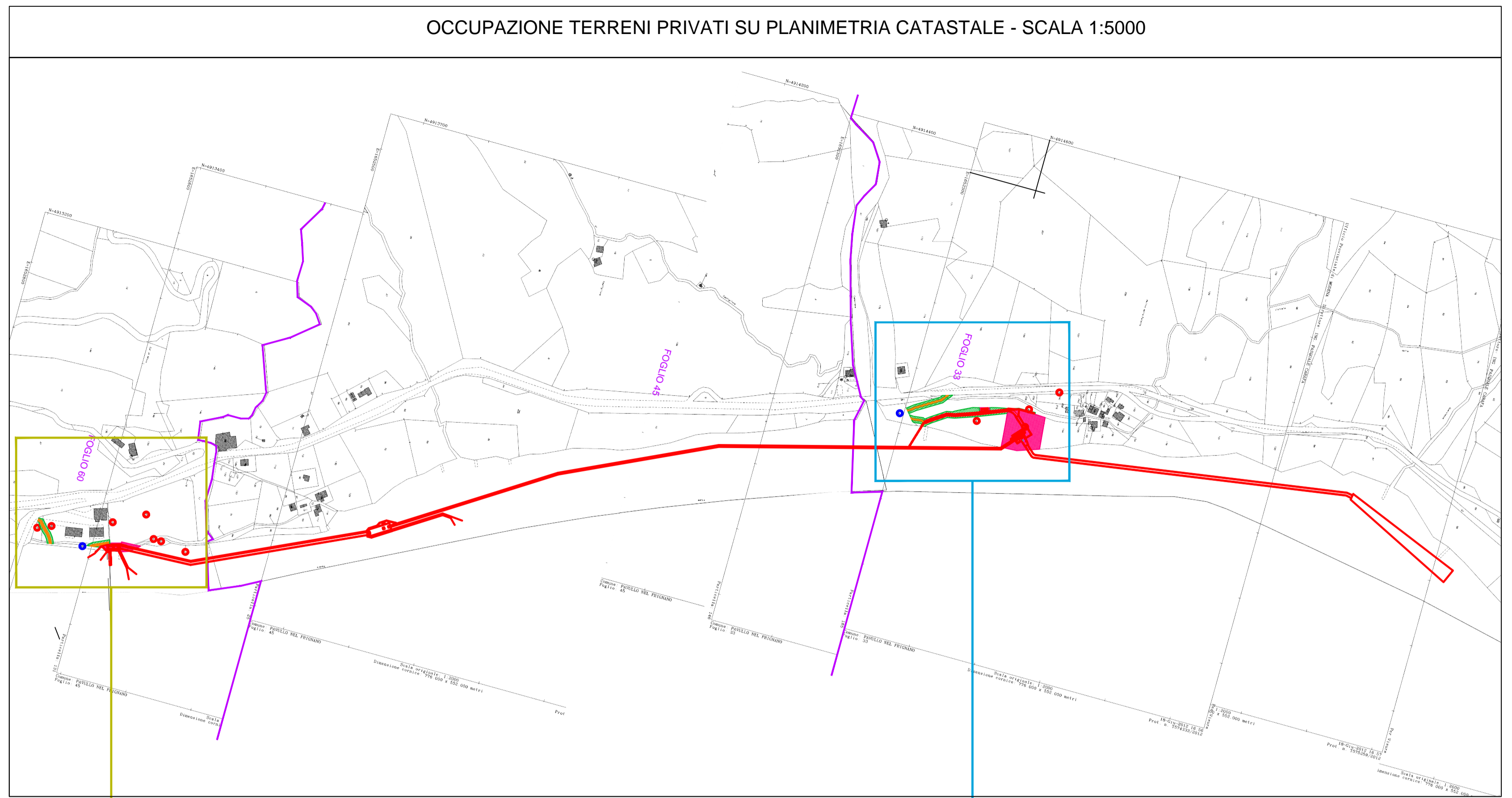

Provincia di Modena  
Comune di Pavullo nel Frignano

Tavola 11.1  
Piano particellare d'esproprio  
Scala 1:1000/ 1:5000

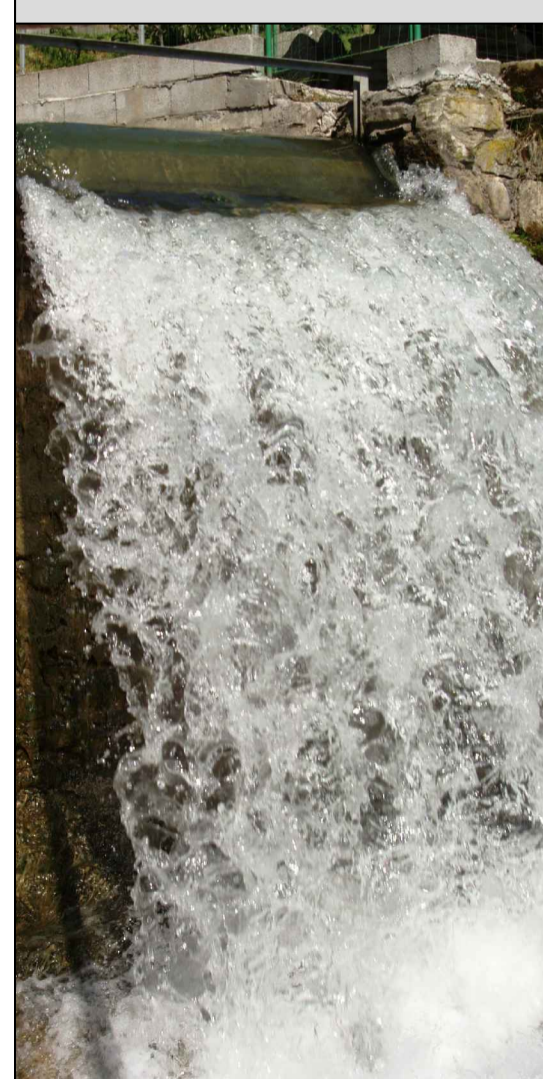

INTEGRAZIONI ALLO STUDIO D'IMPATTO AMBIENTALE  
IMPIANTO IDROELETTRICO DENOMINATO "MOLINO DELLE PALETTE" Sul fiume Panaro

COMMITTENTE:  
  
MOLINO DELLE PALETTE S.r.l.  
Via C. Battisti 6- 25079 Vobarno (BS)  
Tel. 0365- 528013

PROGETTAZIONE E INTEGRAZIONI DOCUMENTALI:  
  
A.I.S.E. ENGINEERING  
AMBIENTE IDRAULICA STRUTTURE ENERGIA  
degli Ingg. Ivan Casoli e Ada Francesconi

RILIEVI GEOLOGICI: GEOLOG s.c.r.l. Via D'Azeglio, 74 - 40123 BOLOGNA Via Emilia all'Angelo, 14 - 42100 REGGIO EMILIA Tel. 0522934730 - Tel. 051331209 (BO)

RILIEVI TOPOGRAFICI: STUDIO TECNICO FUTURA Via del passetto, 1 - 42030 Villa Minozzo (RE) Tel. 0522 801770 - Fax. 0522720407