Provincia di Modena

Comune di Pavullo nel Frignano

INTEGRAZIONI ALLO STUDIO D'IMPATTO AMBIENTALE

IMPIANTO IDROELETTRICO DENOMINATO " MOLINO DELLE PALETTE "

Sul fiume Panaro

COMMITTENTE:

MOLINO DELLE PALETTE S.r.l.

Via C. Battisti 6- 25079 Vobarno (BS)
Tel. 0365- 528013

PROGETTAZIONE E INTEGRAZIONI DOCUMENTALI:

A.I.S.E. ENGINEERING
AMBIENTE INGEGNERIA ARCHITETTURA ENERGIA

degli Ingg.Ivan Casoli e Ada Francesconi

RILIEVI GEOLOGICI:

GEOLOG s.c.r.l.
Via D'Azeglio, 74 - 40123 BOLOGNA
Via Emilia all'angelo, 14 - 42100 REGGIO EMILIA
Tel. 0522934730 (RE) - Tel. 051331209 (BO)

RILIEVI TOPOGRAFICI:

STUDIO TECNICO FUTURA
Via del casaletto, 1 - 42030 Villa Minozzo (RE)
Tel. 0522 801770 - Fax. 0522720407

Tavola 11.2

Planimetria catastale con occupazione in aree Demaniali

Scala 1:2000

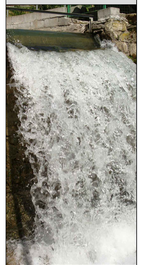

Reggio Emilia, Settembre 2012

Studio di progettazione A.I.S.E. engineering
Via Unione Sovietica, 17 - 42123 Reggio Emilia
Tel 0522/791093 - Fax/Tel 0522/1975501
e-mail: info@aiseengineering.com - C.F. e P.Iva 02012160350

PLANIMETRIA CATASTALE CON OCCUPAZIONI IN AREE DEMANIALI - SCALA 1:2000

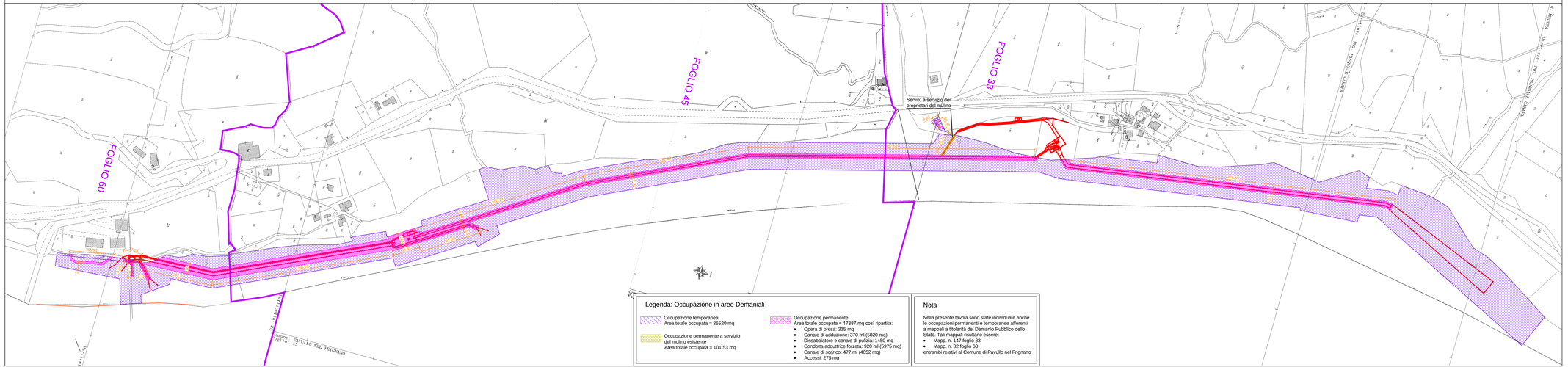

Legenda: Occupazione in aree Demaniali

Occupazione temporanea
Area totale occupata = 86520 mq

Occupazione permanente a servizio del mulino esistente
Area totale occupata = 101.53 mq

Occupazione permanente
Area totale occupata = 17887 mq così ripartita:

- Opera di presa: 315 mq
- Canale di adduzione: 370 ml (5820 mq)
- Dissabbiatore e canale di pulizia: 1450 mq
- Condotta adduttrice forzata: 920 ml (5975 mq)
- Canale di scarico: 477 ml (4052 mq)
- Accessi: 275 mq

Nota

Nella presente tavola sono state individuate anche le occupazioni permanenti e temporanee afferenti a mappali a titolarità del Demanio Pubblico dello Stato. Tali mappali risultano essere:

- Mapp. n. 147 foglio 33
- Mapp. n. 32 foglio 60

entrambi relativi al Comune di Pavullo nel Frignano