

**SEZIONE 1-1
SCALA 1:50**

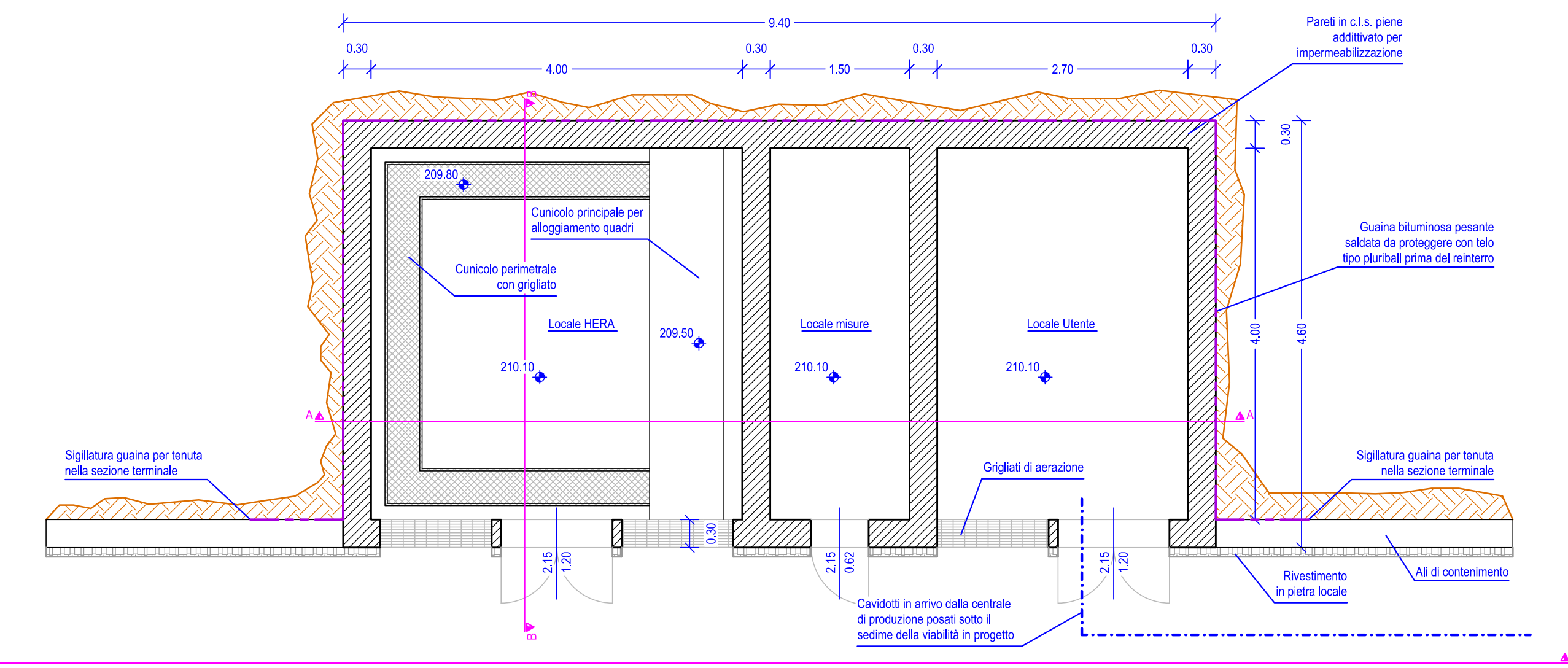

**SEZIONE A-A
SCALA 1:50**

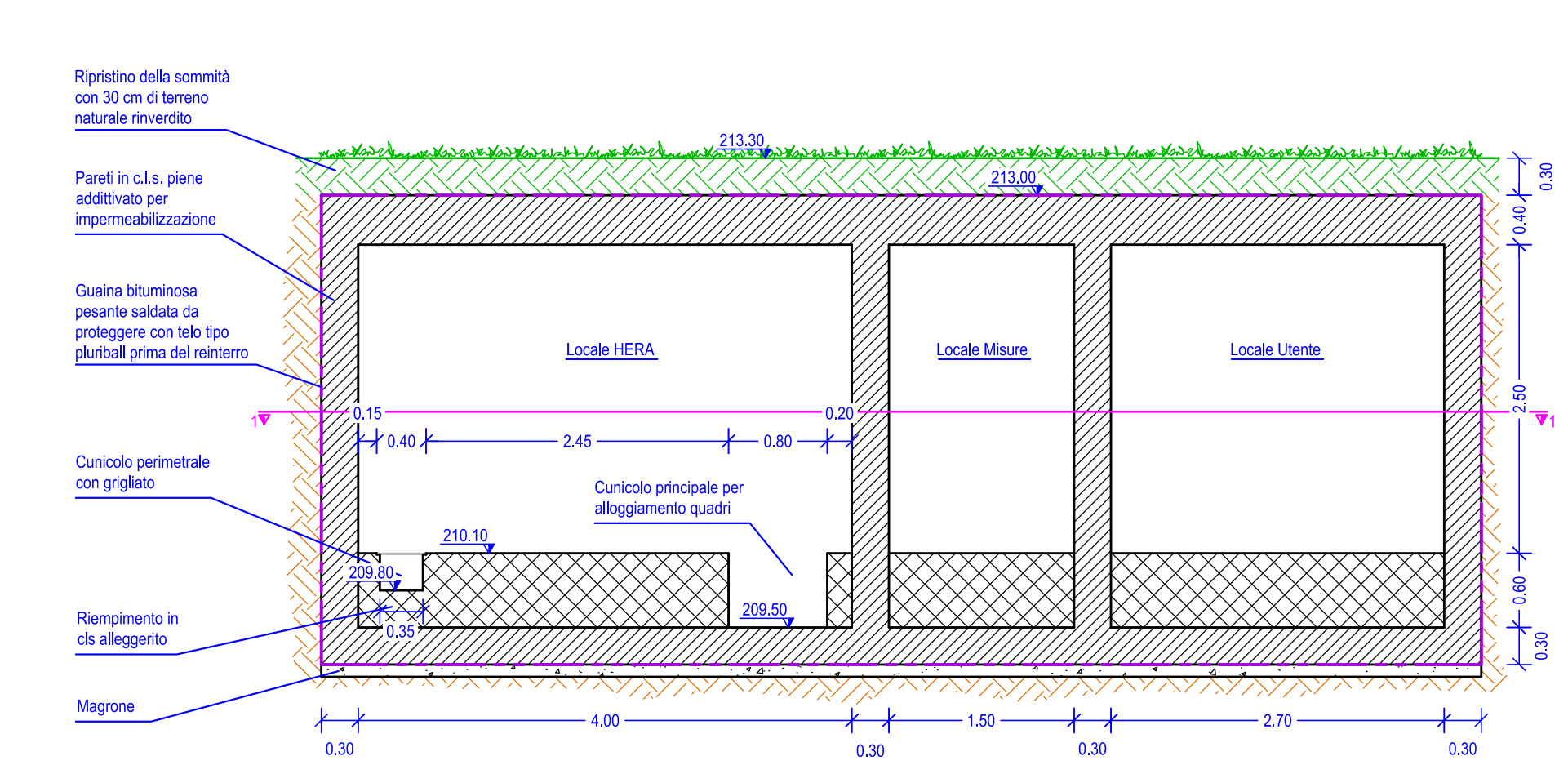

**SEZIONE B-B
SCALA 1:50**

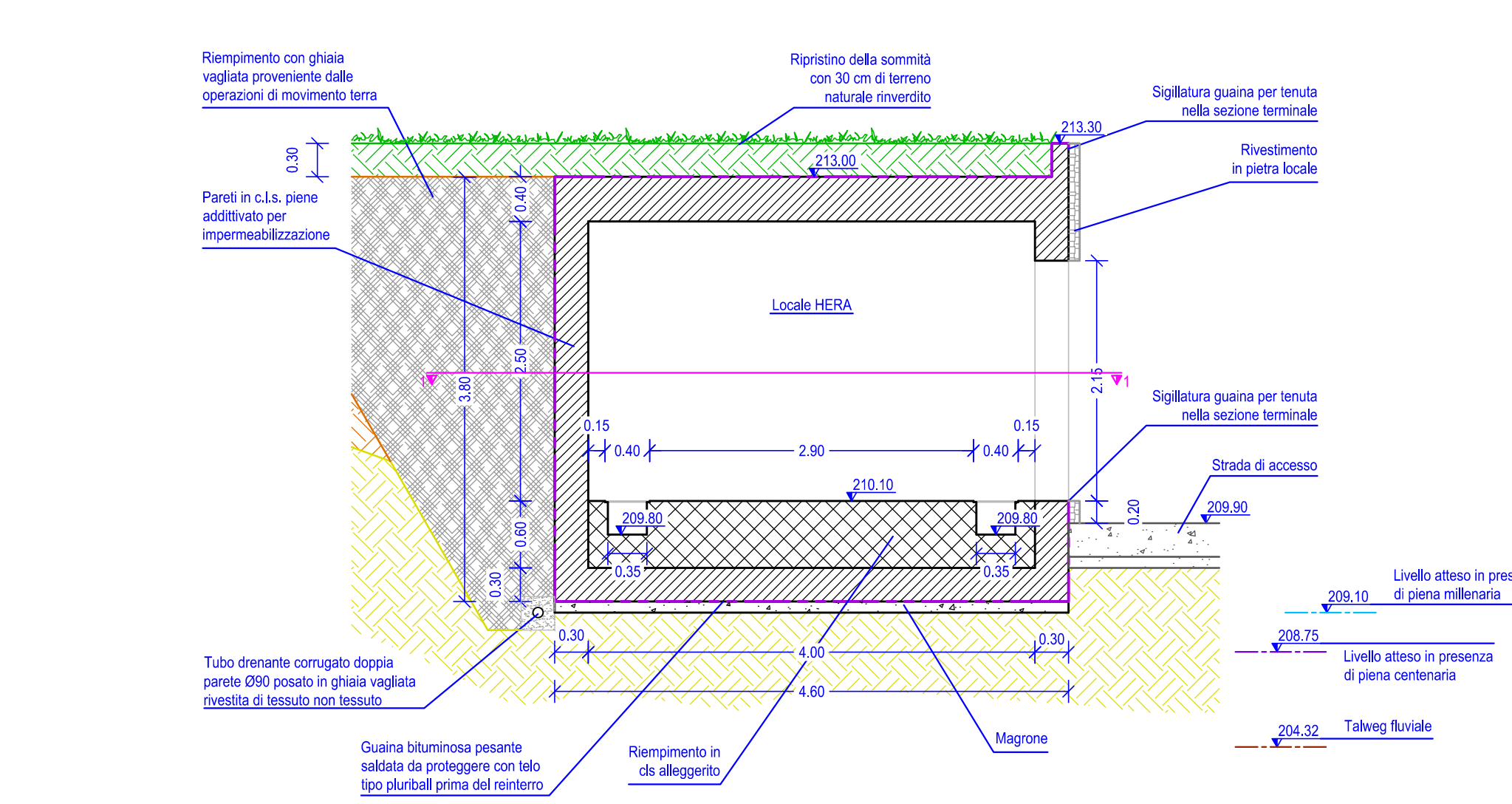

**VISTA C-C
SCALA 1:50**

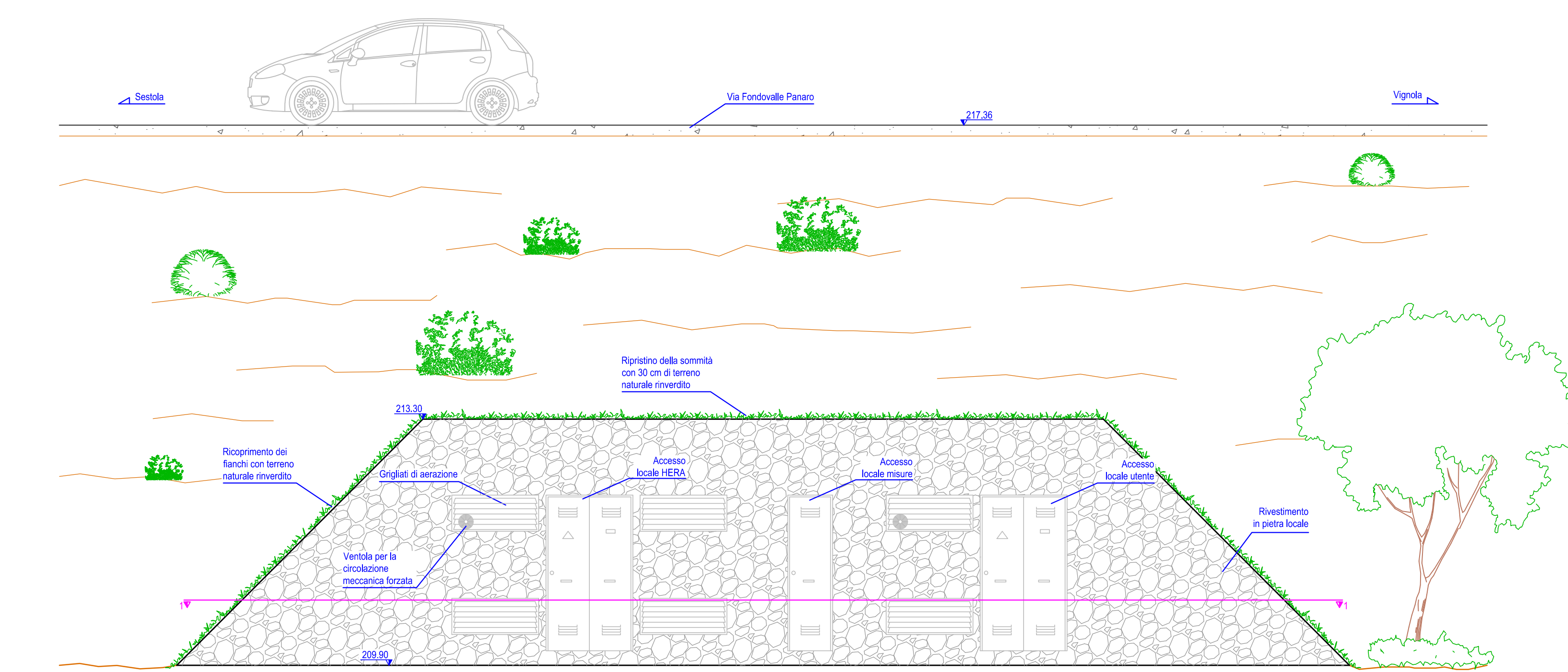

**SEZIONE D-D
SCALA 1:100**

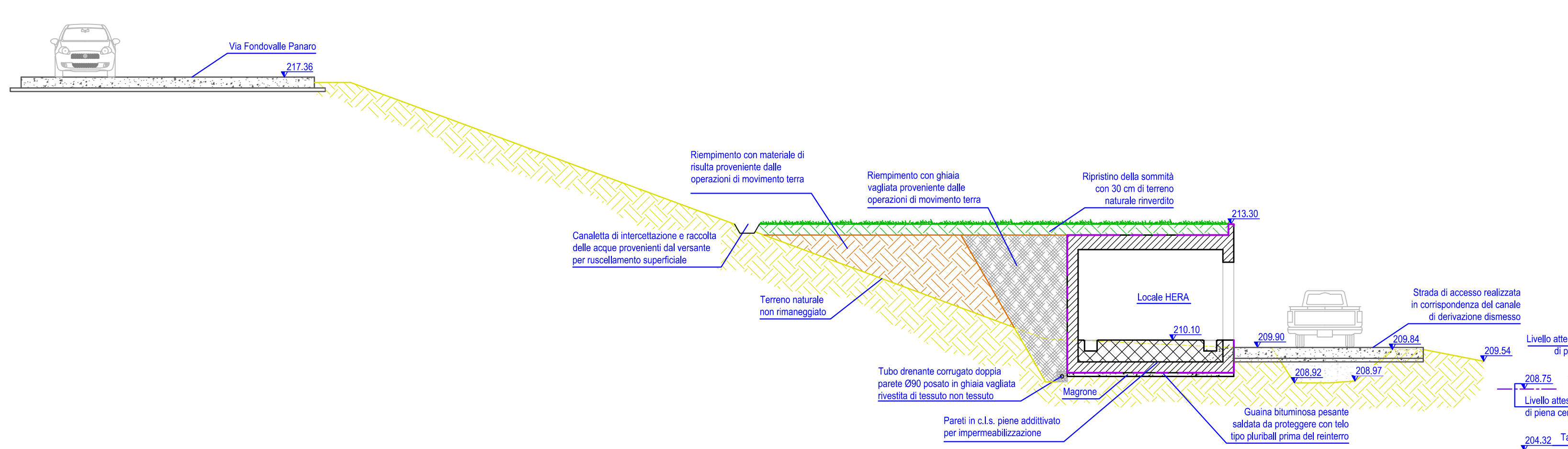

**INQUADRAMENTO SU RILIEVO E CARTOGRAFIA CATASTALE
SCALA 1:500**

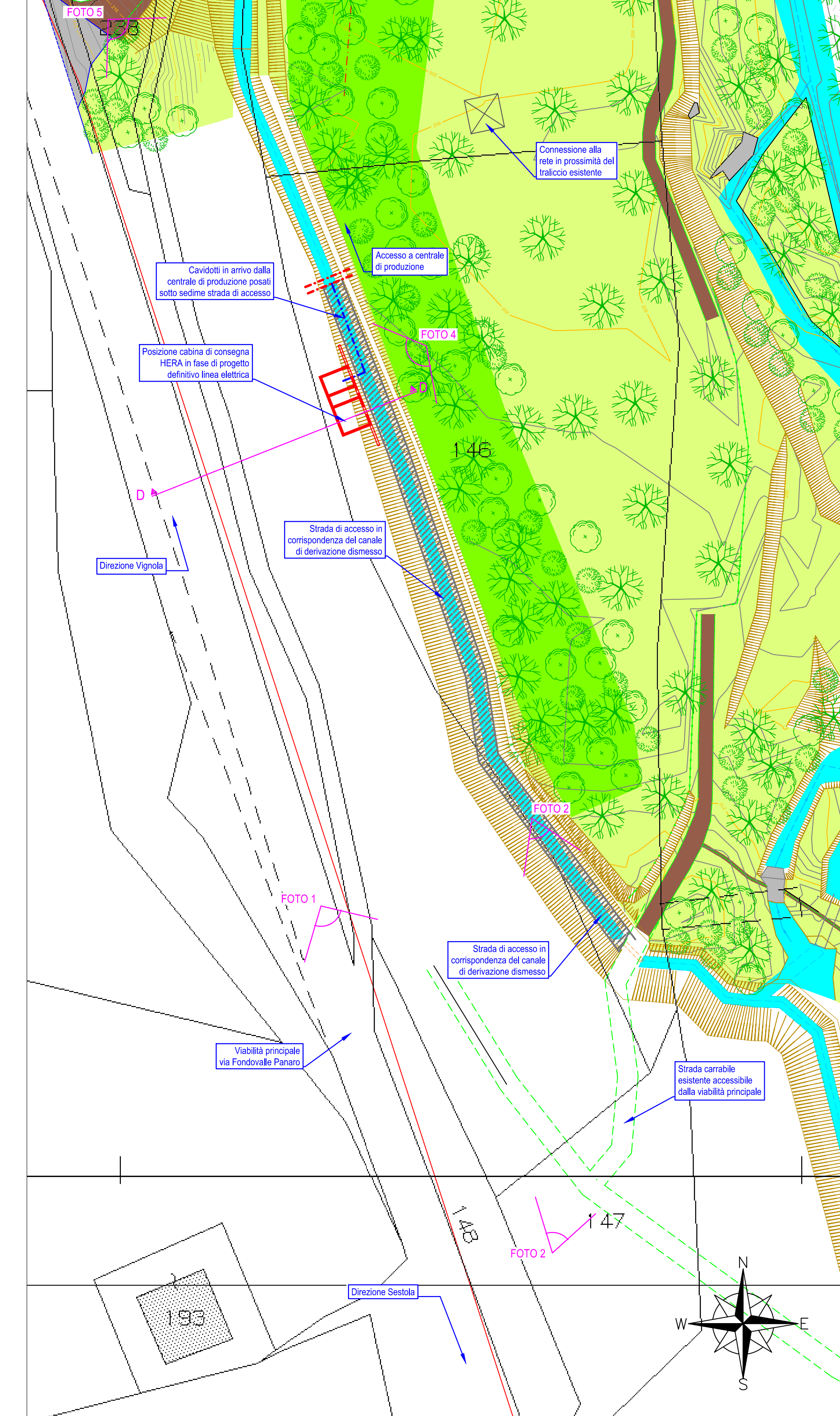

NOTA
L'aspetto dei luoghi a lavori ultimati è mostrato in Tavola 7.1, alla quale si rimanda.
Vi è infatti riportato l'assetto paesaggistico appreso attraverso un rendering fotorealistico riportante i locali di consegna oggetto della presente tavola, la viabilità di accesso ed il fabbricato centrale interrato.

Provincia di Modena
Comune di Pavullo nel Frignano

**INTEGRAZIONI ALLO STUDIO
D'IMPATTO AMBIENTALE**
**IMPIANTO IDROELETTRICO
DENOMINATO
"MOLINO DELLE PALETTE"**
Sul fiume Panaro

COMMITTENTE:
MOLINO DELLE PALETTE S.r.l.
Via C. Battisti 6 - 25079 Vobarno (BS)
Tel. 0365- 528013

PROGETTAZIONE E
INTEGRAZIONI DOCUMENTALI:
A.I.S.E. ENGINEERING
degli Ingg. Ivan Casoli e Ada Francesconi

RILIEVI GEOLOGICI:
GEOLOG S.r.l.
Via D'Azeglio, 74 - 40123 BOLOGNA
Via Emilia all'angolo, 14 - 42100 REGGIO EMILIA
Tel. 0522/94730 (RE) - Tel. 051/31409 (BO)

RILIEVI TOPOGRAFICI:
STUDIO TECNICO FUTURA
Via del passetto, 1 - 42030 Villa Minozzo (RE)
Tel. 0522/801770 - Fax. 0522/720407

Studio di progettazione A.I.S.E. engineering
Via Unione Sovietica, 17 - 42123 Reggio Emilia
Tel. 0522/791093 - Fax/Tel. 0522/1975501
e-mail: info@aaiseengineering.com - C.F. e P.Iva 02012160350

Tavola 7.3
Cabina di consegna HERA:
opere civili
e particolari architettonici
Scala:
1:50 - 100 - 1:500

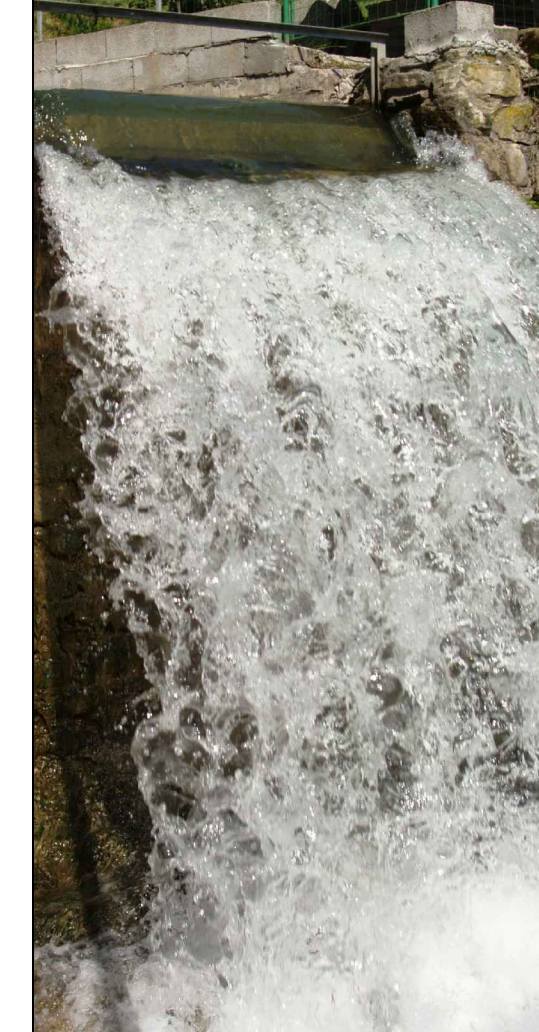

Reggio Emilia, Settembre 2012

