



Comune di
Pavullo nel Frignano
Provincia di Modena

Tavola dei Vincoli

**TUTELE E VINCOLI DI NATURA STORICO-CULTURALE,
ARCHEOLOGICA, PAESAGGISTICO-AMBIENTALE E RELATIVI
ALLA SICUREZZA E VULNERABILITÀ DEL TERRITORIO**

Montebonello

Tavola 1.2 Scala 1:5.000

Aggiornamento del / / con delibera n.

Il sindaco:

Luciano Biolchini

L'assessore all'Urbanistica:

Daniele Iseppi

Il segretario generale:

Dott. Giampaolo Giovanelli

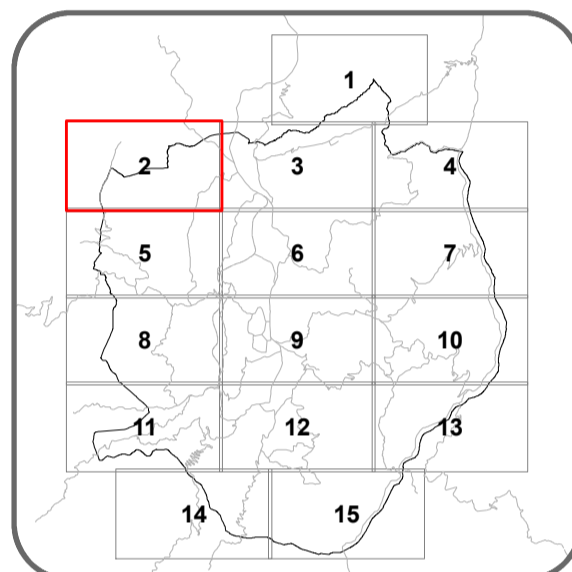

GRUPPO DI LAVORO

Coordinamento comunale

arch. Grazia De Luca - responsabile dell'Ufficio di Piano Comunale

Ufficio di Piano - ing. Selena Camatti, ing. Mattia Ricci, geom. Ivan Fiorentini, Ida Aquino, Daniela Lavacchielli,

Consulente generale per la Variante 2/2020 al RUE: OIKOS

Progettista responsabile: Roberto Fairna

Gruppo di lavoro: Diego Pellattiero, Antonio Conicello

Consulente variante normativa Capi 1.1, 4.6 e 4.7

Consulente generale per il POC: MATE S.C.

Direttore tecnico urb. Raffaele Gerometta

Progettista responsabile arch. Carlo Santacroce

Gruppo di lavoro: arch. Rudi Fallaci, arch. Chiara Biagi

Cartografia: Andrea Franceschini

Legenda

- Confine comunale
- Perimetro del territorio urbanizzato (art.4.1 PSC)
- TUTELE DELLE RISORSE AMBIENTALI E PAESAGGISTICHE**
- Zone di particolare interesse paesaggistico ambientale (art.39 PTC)
- Zone di tutela naturalistica (art.24 PTC)
- Riserva naturale di Sassoguidano (vincolo paesaggistico art.142 let. f D.Lgs. 42/04)
- Sistema forestale boschivo (vincolo paesaggistico art. 142 let. g D.Lgs. 42/2004 e art.21 PTC)
- Viabilità panoramica (art.44B PTC)
- Percorsi di interesse paesaggistico (art.3.2 PSC)
- Siti di Importanza Comunitaria (SIC) e Zone di Protezione Speciale (ZPS) (art.30 PTC, DPR/8/99 n.357, art.3.2 e 3.3 PSC)
- Ambiti di persistenza di peculiari relazioni paesaggistiche del territorio pavulense (art.2.16 PSC)
- Linee di interconnessione visiva (art.2.16 PSC)
- Cime
- Punti di vista emergenti
- Fasce fluviali (vincolo paesaggistico art.142c D.lgs.42/04)
- Vincolo paesaggistico art.156 D.lgs.42/04
- Reticolo idrografico principale (art.9 PTC)
- Reticolo idrografico minore (art.9 PTC)
- Invasi ed alvei di laghi, bacini e corsi d'acqua (art.10 PTC)
- Zone di tutela ordinaria (art.9 PTC)
- Fasce di espansione inondabili (art.9 PTC)
- Sorgenti ad uso idropotabile (SP) (art.12B PTC)
- Sorgenti di interesse (AS) (art.12B PTC)
- Area di possibile alimentazione delle sorgenti (art.12B PTC)
- Porzioni di bacini imbriferi a monte dell'opera di captazione (art.12C PTC)
- Porzioni di bacini imbriferi a monte dell'opera di prese (10 Kmq) (art.12C PTC)
- Calanchi peculiari (art.23B PTC)
- Calanchi tipici (art.23B PTC)
- Forme sub-calanchive (art.23B PTC)
- Crinalli principali (art.23C PTC)
- Crinalli minori (art.23C PTC)
- TUTELE E VINCOLI STORICO-CULTURALI E ARCHEOLOGICI**
- Centri storici (art.5.1 PSC e art.4.1 RUE)
- Edifici di valore storico-architettonico (art.4.1 RUE)
- Edifici di valore storico-testimoniale (art.4.1 RUE)
- Immobili e aree di pertinenza con vincolo art.10 D.lgs. n.42/2004 (art.4.1 RUE)
- Area di concentrazione di materiali archeologici (art.41A PTC)
- Viabilità storica (art. 44A PTC)
- ELEMENTI DI FRAGILITÀ DEL TERRITORIO**
- Frane in evoluzione (art.15 PTC)
- Frane in stato di quiescenza (art.15 PTC)
- Aree potenzialmente instabili (art.16 PTC)
- Aree dissestate (art.2.18 PSC)
- Aree sottoposte a vincolo idrogeologico (R.D. 3267/1923)
- PRINCIPALI RISPETTI DELLE INFRASTRUTTURE**
- Vincoli aeroportuali (L. n.58 del 4 febbraio 1963)**
- Isoquota 759.00 appartenente alla superficie di separazione conica-CS-e area all'interno della quale vigono specifiche limitazioni ad attività e costruzioni
- Isoquota 724.00 appartenente alla superficie di separazione orizzontale interna -IHS
- Piani di avvicinamento/decollo
- Perimetro aeroportuale
- Piano di Rischio aeroportuale**
- Zona A
- Zona B
- Zona C
- Altri vincoli**
- Rispetto elettrodotto AT e MT in conduttori aerei nudi (D.M. 29/05/2008)
- Rispetto cimiteriale (art.3.6.2 RUE)
- Rispetto depuratore (art.3.4.4 RUE)
- Zone di rispetto di 200 metri da sorgenti captate per uso idropotabile (L.152/06) (art.2.19 PSC)
- Tracciato metanodotti (art.3.4.3 RUE)
- Rispetto stradale (art.3.3.2 RUE)
- Piano Provinciale dell'emittenza radio-televisiva (L.R.30/2000.NTA del PLERT, art.3.4.5 RUE)**
- Siti esistenti confermati
- Siti esistenti da assoggettare a delocalizzazione prioritaria
- Siti esistenti da assoggettare a delocalizzazione
- Sito idoneo ad ospitare gli impianti ubicati nei siti classificati con delocalizzazione prioritaria o in aree limitrofe e relativa area di rispetto e attenzione

