

COMMITTENTI:
COMPARTO D3
WOLF srl
COMPARTO D3/1
ROSINI BRUNO
ROSINI TERESA
SOC."ERRECOMPANYsrl"
SOC."MORANDI IMMOBILIARE SPA"
ROSINI MARIA
BARATTINI GIANNI
SOC."ROSINI & BARATTINI sncc"
DITTA INDIV. ROSINI ANTONIO

SEGUE COMPARTO D3/1
BENEDETTI DONATELLO
BONECCHI ANTONELLA
VENTURELLI ENRICO
IMMOBILIARE FRIGNANO s.r.l.
COMPARTO D3/2
FLORINI EMER
DE MARIA MAFALDA
SOC.IMM.RE "FEDERICA srl"

PROGETTISTI B.D.L.
ING. ENZO BORELLI
ING. ADRIANO VANDELLI
ING. EMER FLORINI
ARCH. CLAUDIO PEDRETTI

STUDIO BORELLI
Studio Tecnico di progettazione, ingegneria, grafica e cartografia
Studio Borelli, Via Garibaldi, 6
41026 Pavullo nel Frignano (MO)
Tel. 0536/27040 - Fax 0536/27134
E-mail: studioborelli@borelli.it

Coaprocon
Via F.lli Rossini, 11 - 41026 Pavullo nel Frignano (MO)
Tel. 0536/27040 - Fax 0536/27134
E-mail: studioborelli@borelli.it

studio tecnico
Via del Seminario, 43 - Pavullo nel Frignano (MO)
Tel. 0536/27040 - Fax 0536/27134
E-mail: studioborelli@borelli.it

CLAUDIO PEDRETTI
ARCHITETTO
Studio via A. Volta, 8 - 41026 Pavullo nel Frignano (MO)
Tel. 0536/27040 - Fax 0536/27134
E-mail: studioborelli@borelli.it

TAV. 12 ELABORATO OPERE GENERALI: RETI ESTERNE AL COMPARTO
SOVRAPPORZIONE CON CTR E CATASTALE
OPERE GENERALI DA REALIZZARE

DATA: NOVEMBRE 2011 SCALA: CATALOG.: AGGIORNAMENTO:

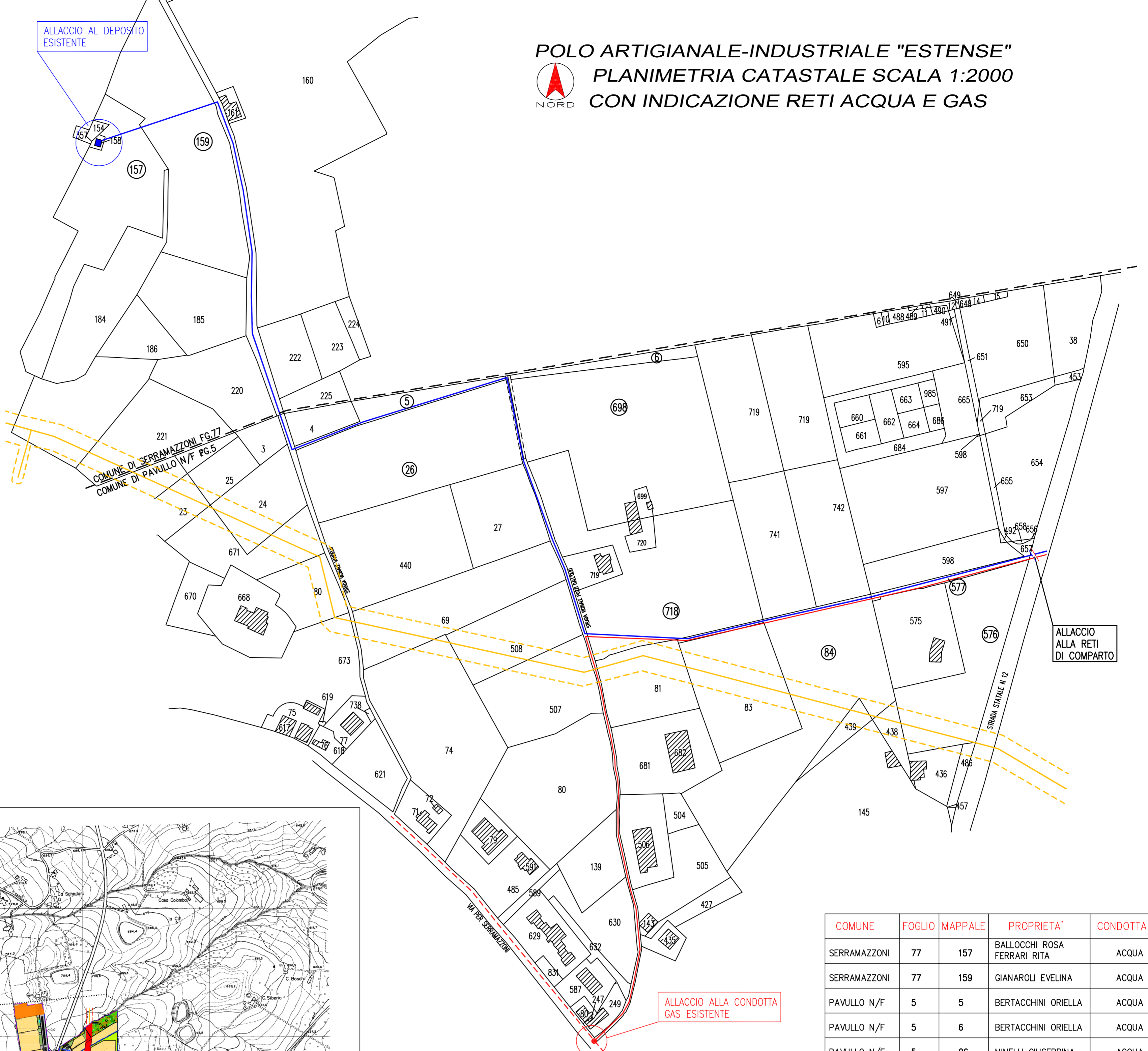

CTR SCALA 1:10000

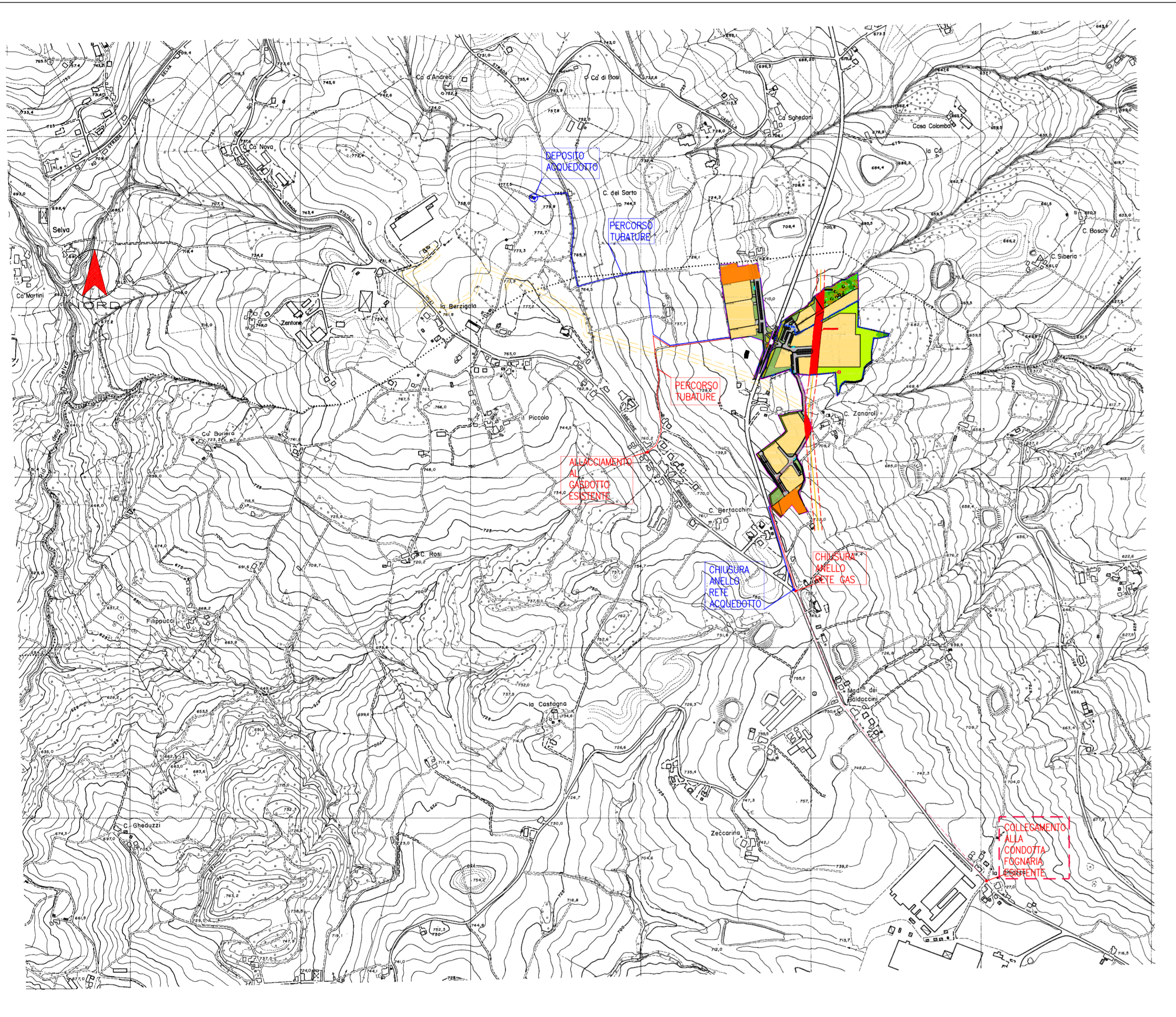

COMUNE	FOGLIO	MAPPALE	PROPRIETA'	CONDOTTA
SERRAMAZZONI	77	157	BALLOCCI ROSA FERRARI RITA	ACQUA
SERRAMAZZONI	77	159	GIANAROLI EVELINA	ACQUA
PAVULLO N/F	5	5	BERTACCHINI ORIELLA	ACQUA
PAVULLO N/F	5	6	BERTACCHINI ORIELLA	ACQUA
PAVULLO N/F	5	26	MINELLI GIUSEPPINA	ACQUA
PAVULLO N/F	5	698	MINELLI GIUSEPPINA	ACQUA
PAVULLO N/F	5	718	CANTERGANI LUIGI MINELLI ANNA BRUNA	ACQUA/GAS
PAVULLO N/F	5	84	GIANAROLI FOSCA GIANAROLI SABINA	ACQUA/GAS
PAVULLO N/F	5	577	BARATTINI GIANNI ROSINI MARIA	ACQUA/GAS
PAVULLO N/F	5	576	BARATTINI GIANNI ROSINI MARIA	ACQUA/GAS

- LEGENDA:**
- PERCORSO CONDOTTA GAS IN PROGETTO
 - PERCORSO CONDOTTA ACQUA IN PROGETTO
 - DEPOSITO ACQUEDOTTO ESISTENTE
 - - - PERCORSO TUBATURE GAS ESISTENTE LOC. CASA BOSI
 - - - PERCORSO METANODOTTO SNAM E RELATIVA FASCIA DI SICUREZZA
 - IMPIANTO DI SOLLEVAMENTO IN PROGETTO
 - - - CONDOTTA IN PROGETTO PROVENIENTE DALL'IMPIANTO DI SOLLEVAMENTO DA COLLEGARE ALLA CONDOTTA IN LOCALITA' CHIOZZA

- LEGENDA:**
- Opere generali da realizzare

POLO ARTIGIANALE-INDUSTRIALE "ESTENSE"

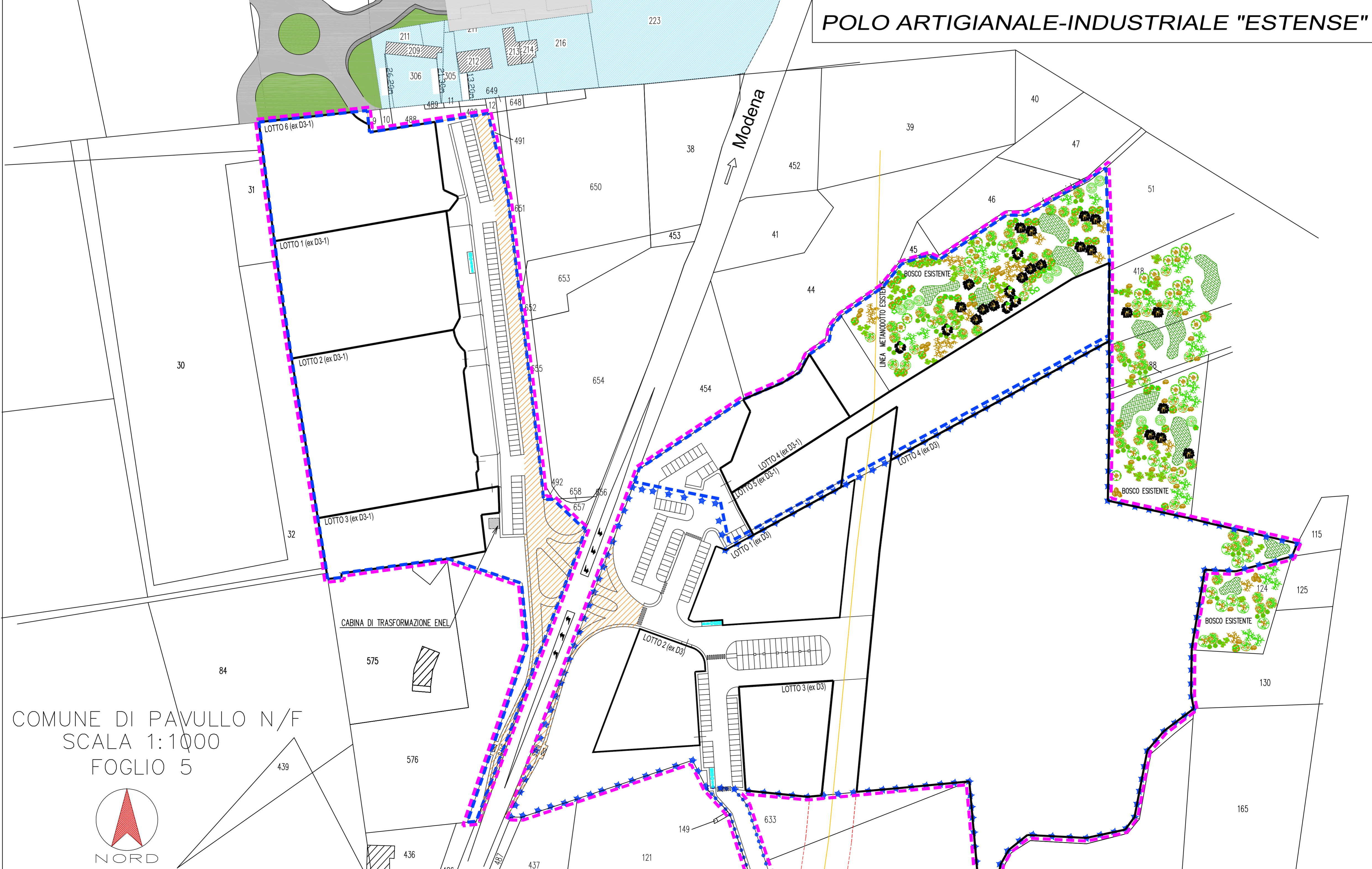

COMUNE DI PAVULLO N/F
SCALA 1:1000
FOGLIO 5

