

COMUNE DI PAVULLO NEL FRIGNANO
 PROVINCIA DI MODENA

PIANO URBANISTICO ATTUATIVO DI INIZIATIVA PRIVATA
 AMBITO ASP 2.7 DI RILIEVO SOVRACOMUNALE SITO
 IN LOCALITA' CASA ZANAROLI-CA' DEL LUPO E DENOMINATO
 " POLO ARTIGIANALE - INDUSTRIALE ESTENSE "

COMMITTENTI:
COMPARTO D3
 WOLF srl
COMPARTO D3/1
 ROSINI BRUNO
 RANIERI TERESA
 SOC."ERRECOMPANYsrl"
 SOC."MORANDI IMMOBILIARE SPA"
 ROSINI MARIA
 BARATTINI GIANNI
 SOC."ROSINI & BARATTI snc"
 DITTA INDIV. ROSINI ANTONIO

SEGUE COMPARTO D3/1
 BENEDETTI DONATELLO
 BONECCHI ANTONELLA
 VENTURELLI ENRICO
 IMMOBILIARE FRIGNANO s.r.l.
COMPARTO D3/2
 FLORINI EMER
 DE MARIA MAFALDA
 SOC.IMM.RE "FEDERICA srl"

STUDIO BORELLI
 Studio Tecnico di progettazione, consulenza, pratiche catastali
 Studio Borelli, Via Giardini Sud, 6
 41026 Pavullo nel Frignano (MO)
 Tel. 0536/20850 - Fax 0536/327434
 E-mail: studioborelli@borelli.it

PROGETTISTI E D.L.

ING. ENZO BORELLI

Cooprocon
 Progettazione urbanistica
 Sede di Pavullo n° 41026 - Via Giardini Sud, 5 - tel. 0536/21240 - fax 0536/21244
 Sede di Modena n° 41100 - Via Vignone 11749 - tel. 059/69034 - fax 059/69034
 www.cooprocon.it - studio@cooprocon.it

ING. ADRIANO VANDELLI

FB studio tecnico
 Via per Serramazzoni n.3 Pavullo n°/F (MO)
 Tel. 0536/21289 - 0536/21291
 E-mail: studiotechnico.fb@studiotec.it

ING. EMER FLORINI

CLAUDIO PEDRETTI ARCHITETTO
 Studio via A. Volta, Km. 4-1012 CARPI
 Tel. 059/654290 - Fax 059/417750366

ARCH. CLAUDIO PEDRETTI

TAV. **19** ELABORATO **OPERE GENERALI: ACCESSO E PUBBLICA ILLUMINAZIONE SULLA S.S. N. 12 STATO DI FATTO**

DATA: NOVEMBRE 2011 SCALA: CATALOG.: AGGIORNAMENTO:

PLANIMETRIA CATASTALE
SCALA 1:2000

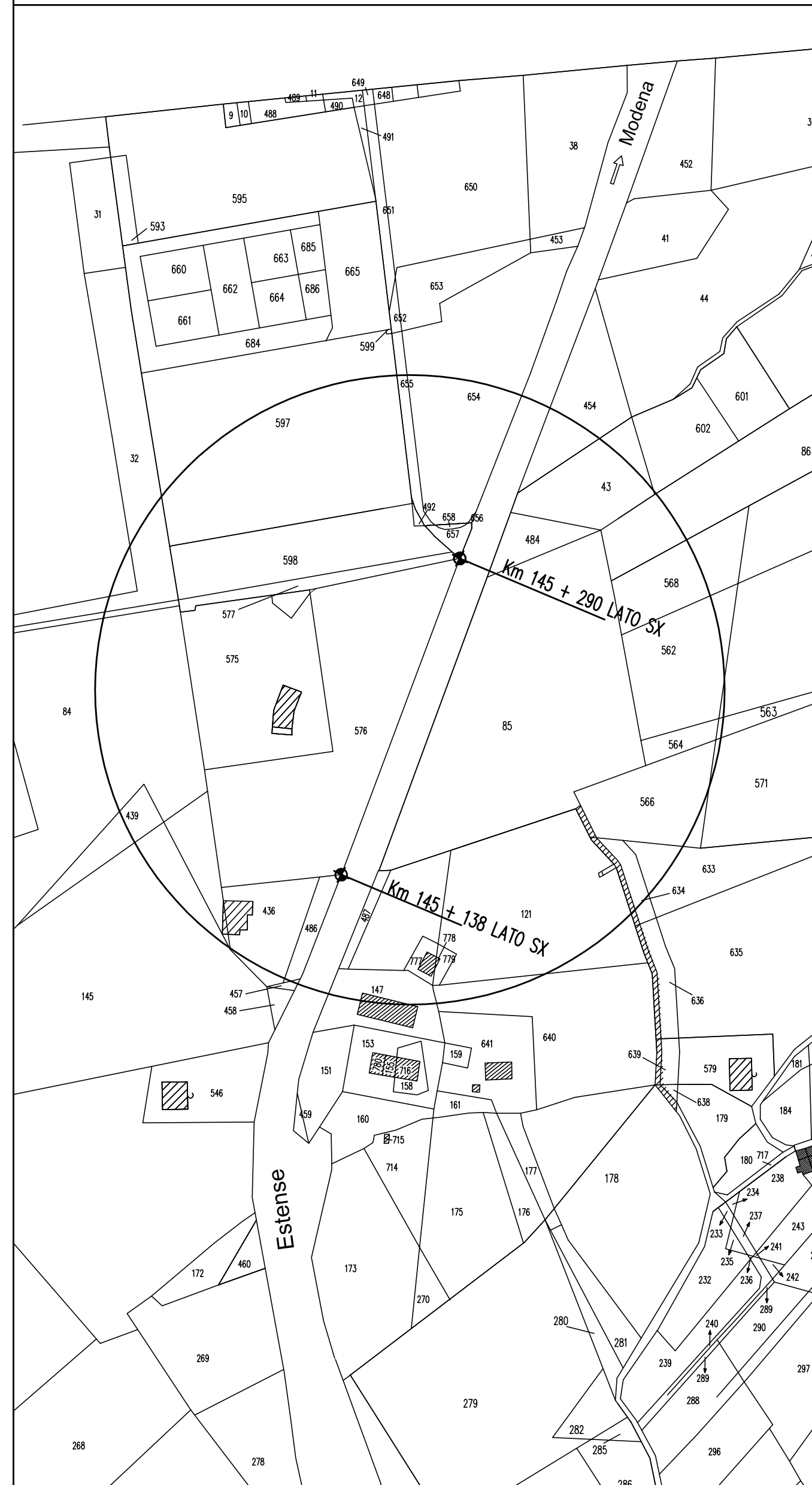

PARTICOLARE
SCALA 1:500

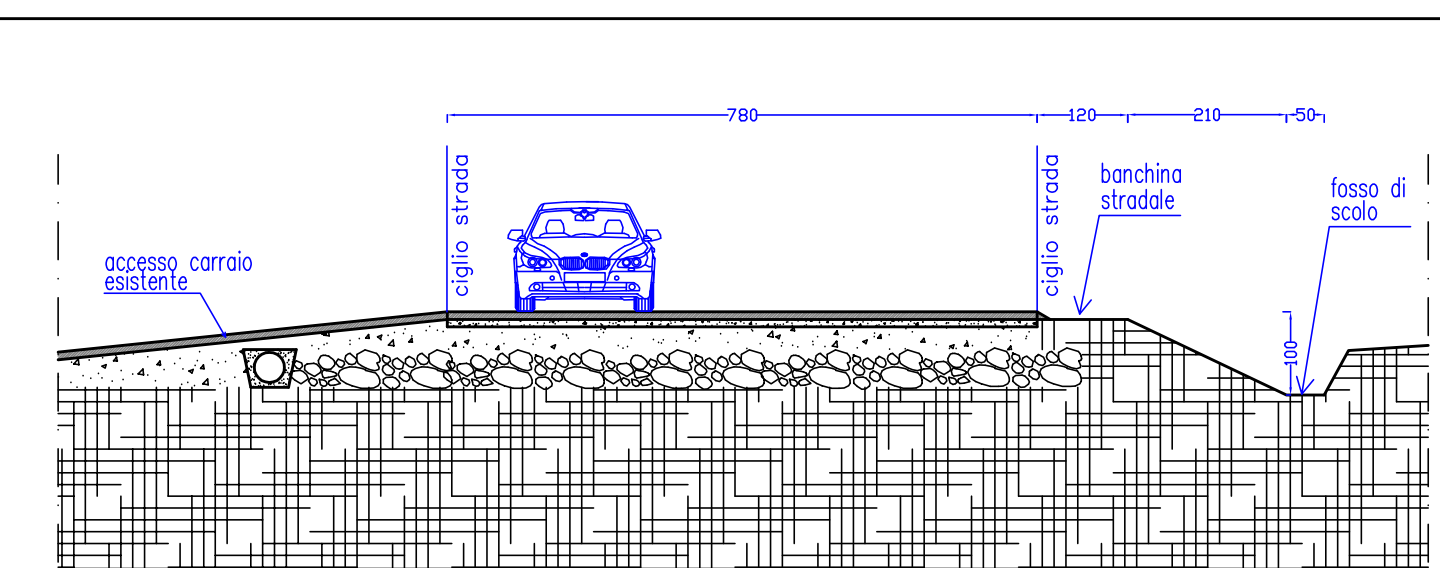
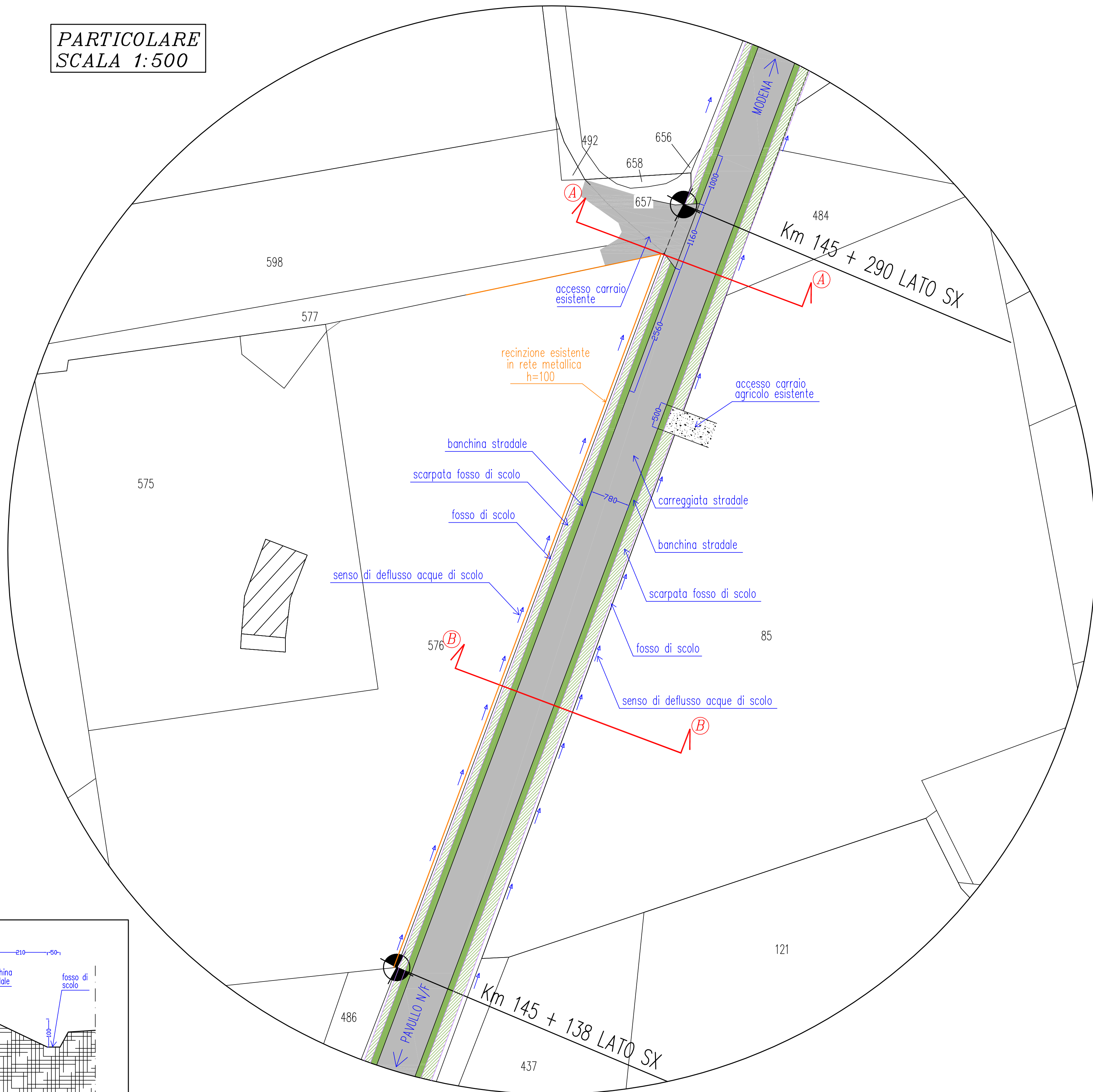

SEZIONE A-A SCALA 1:100

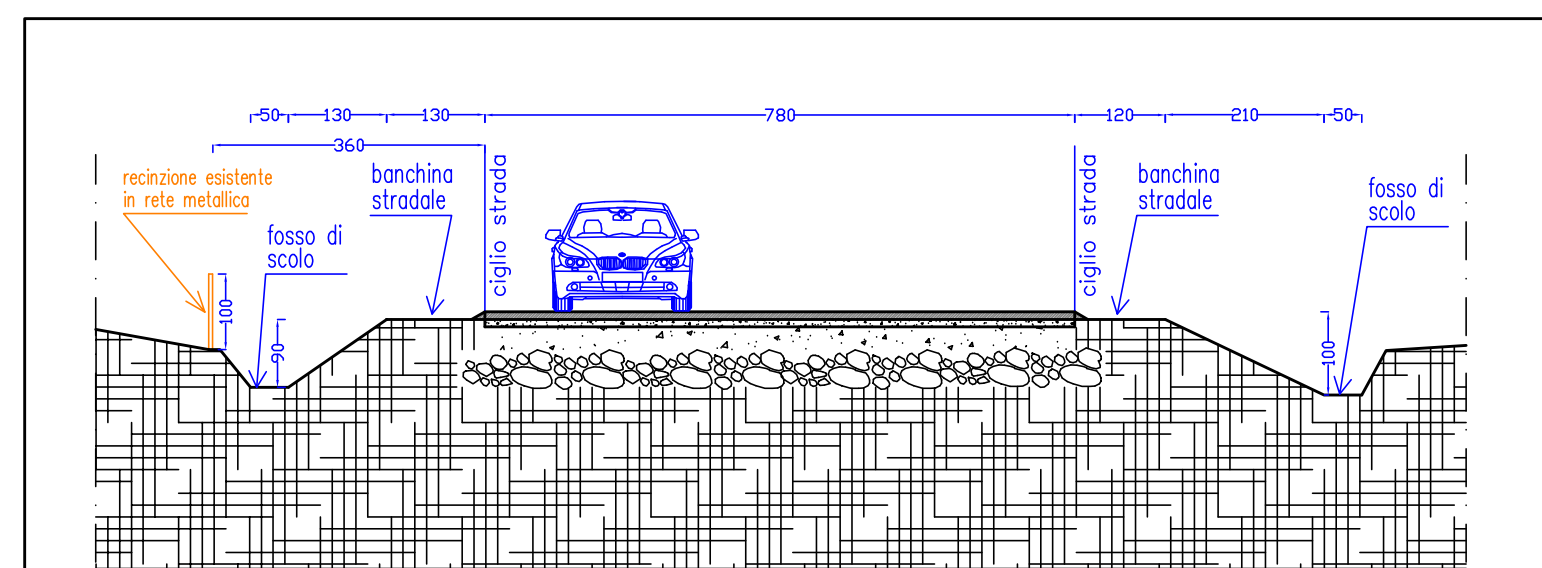

SEZIONE B-B SCALA 1:100