

# COMUNE DI PAVULLO NEL FRIGNANO

PROVINCIA DI MODENA

## PUC 1 MIRAGE - Comparto A11.a

Progetto Unitario Convenzionato

Polo produttivo sovracomunale

Località Madonna de' Baldaccini

Committente



**MIRAGE GRANITO CERAMICO SPA**

Via Giardini Nord 225 - Pavullo nel Frignano (MO)

C.F. e P.IVA 00175990365

Progettista



**ing. Francesco Bursi**

TEAM DI PROGETTO

arch. Roberta Palumbo

geom. Andrea Berselli

Elaborato				<b>D2</b>
<b>Documentazione fotografica</b>				
Scala	-	Data <b>Giugno 2017</b>	Revisione <b>02</b>	
Prot. <b>71E</b>	Cartella			
REV.	DESCRIZIONE	DATA	REDATTO	VERIFICATO
<b>01</b>	<b>PUC 1 - MIRAGE</b>	<b>13/05/2017</b>	<b>RP</b>	<b>FB</b>
<b>02</b>	<b>PUC 1 - MIRAGE Consegna</b>	<b>05/06/2017</b>	<b>RP</b>	<b>FB</b>

## DOCUMENTAZIONE FOTOGRAFICA

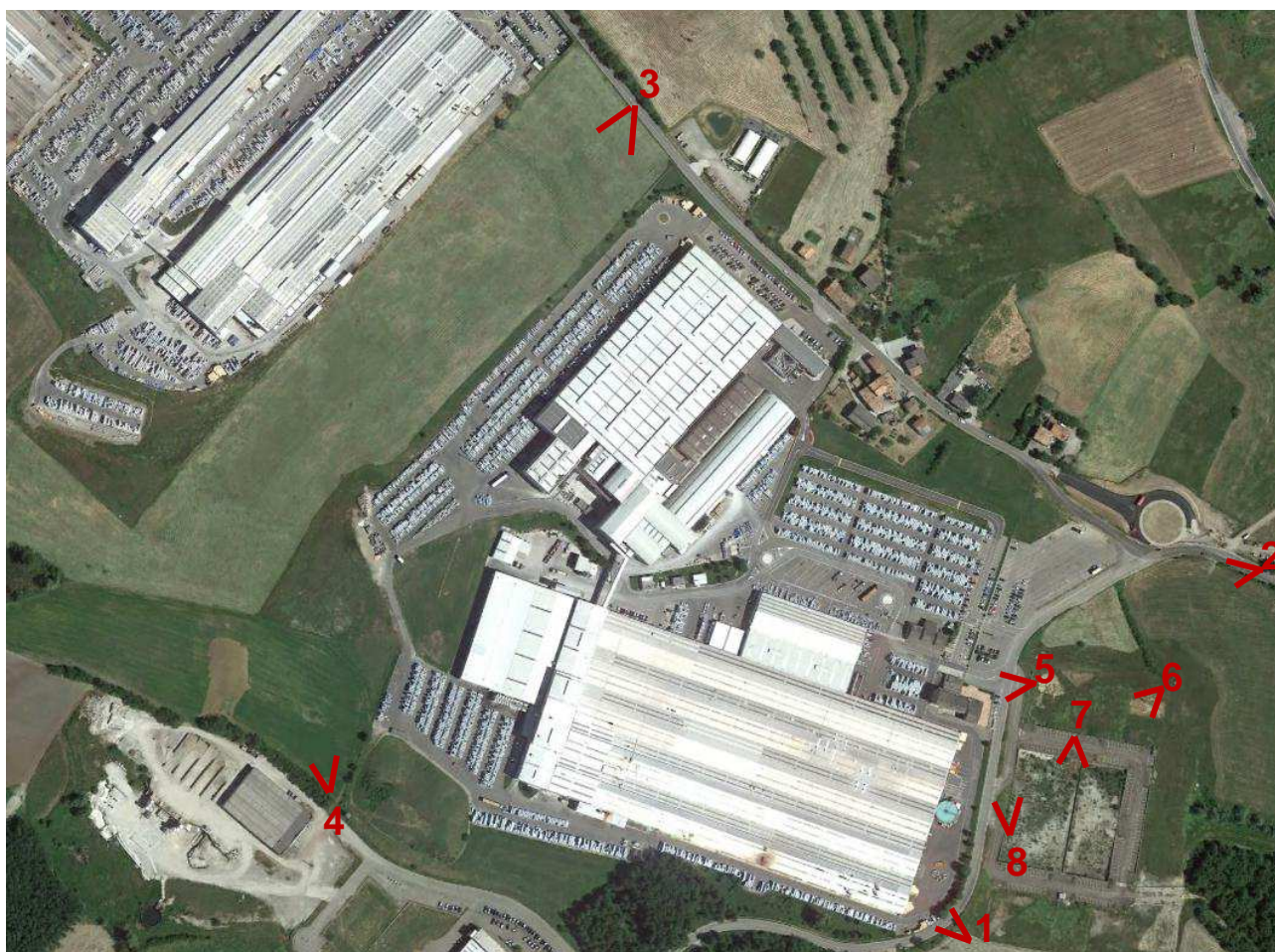

*Individuazione foto*





*Foto 1 – Vista aerea dello stabilimento e dell'ex PP "la Chiozza"*



*Foto 2 – Vista d'insieme dello stabilimento lato via Bottegone*





*Foto 3 – Vista da ovest*



*Foto 4 - Vista d'insieme dello stabilimento e dei sottoservizi da rimuovere*





*Foto 5a e 5b – Attuale palazzina ingresso su via Bottegone e parcheggio camion*





*Foto 6 – Vista ex PP “la Chiozza”*



*Foto 7– Strada ex PP “la Chiozza”*





*Foto 8– Stato di abbandono ex PP “la Chiozza”*

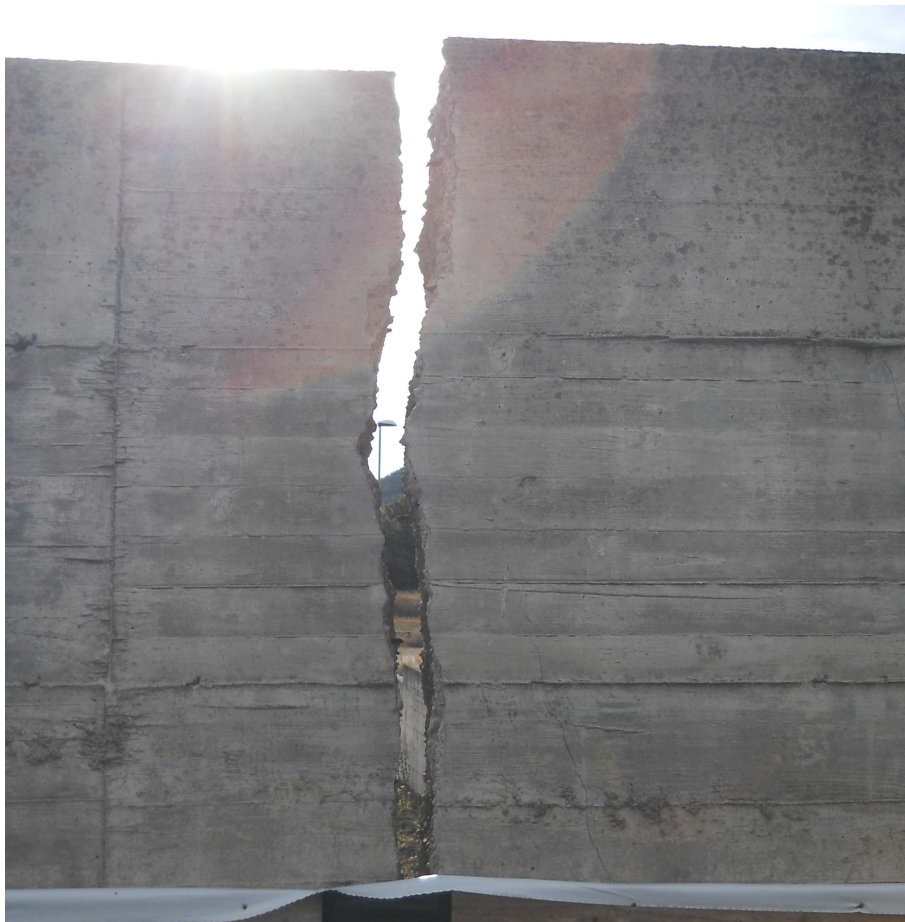

*Foto 9– Muro di sostegno – dettaglio fessurazione*