

COMUNE DI PAVULLO NEL FRIGNANO

PROVINCIA DI MODENA

PUC 1 MIRAGE - Comparto A11.a

Progetto Unitario Convenzionato

Polo produttivo sovracomunale

Località Madonna de' Baldaccini

INTEGRAZIONE

Committente



MIRAGE GRANITO CERAMICO SPA

Via Giardini Nord 225 - Pavullo nel Frignano (MO)

C.F. e P.IVA 00175990365

Progettista



ing. Francesco Bursi

TEAM DI PROGETTO

arch. Roberta Palumbo

geom. Andrea Berselli

Elaborato				Sostituisce
Documentazione fotografica				D2
Scala	--	Data Luglio 2017	Revisione 03	
Prot.	71E	Cartella		
REV.	DESCRIZIONE	DATA	REDATTO	VERIFICATO
01	PUC 1 - MIRAGE	13/05/2017	RP	FB
02	PUC 1 - MIRAGE Consegna	05/06/2017	RP	FB
03	PUC 1 - MIRAGE Integrazioni	19/07/2017	RP	FB

DOCUMENTAZIONE FOTOGRAFICA

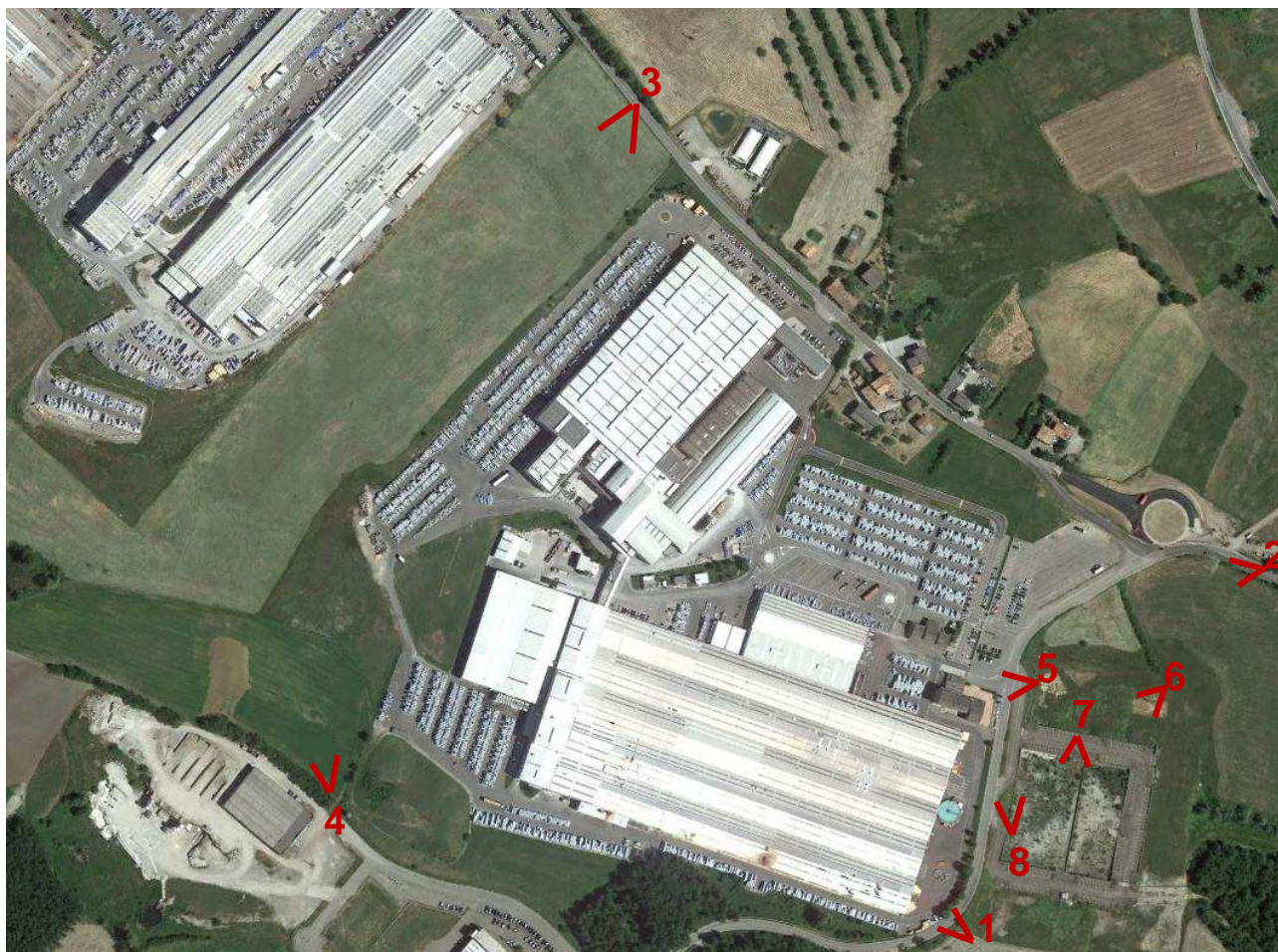

Individuazione foto



Foto 1 – Vista aerea dello stabilimento e dell'ex PP "la Chiozza"



Foto 2 – Vista d'insieme dello stabilimento lato via Bottegone



Foto 3 – Vista da ovest



Foto 4 - Vista d'insieme dello stabilimento e dei sottoservizi da rimuovere



Foto 5a e 5b – Attuale palazzina ingresso su via Bottegone e parcheggio camion



Foto 6 – Vista ex PP “la Chiozza”



Foto 7– Strada ex PP “la Chiozza”



Foto 8– Stato di abbandono ex PP “la Chiozza”

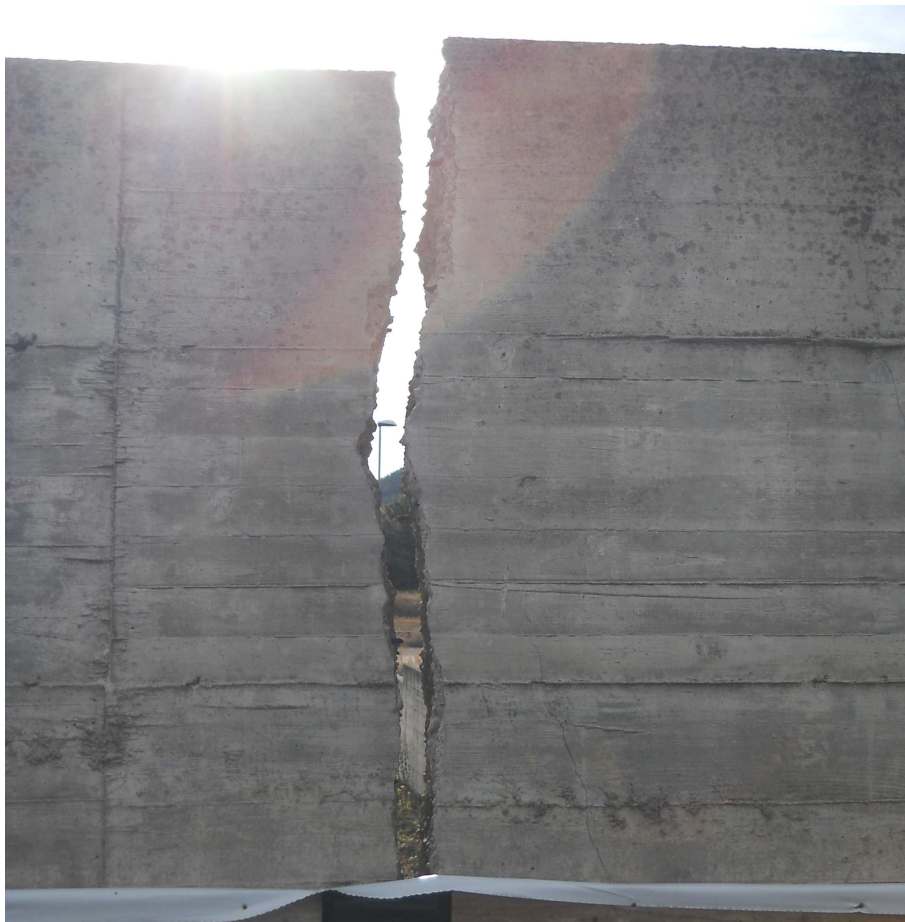

Foto 9– Muro di sostegno – dettaglio fessurazione