



Comune di
Pavullo nel Frignano
Provincia di Modena

RUE

Regolamento Urbanistico Edilizio
L.R. 20/2000 - art. 29

**Tutele e vincoli di natura storico-culturale,
ambientale e paesaggistica**

Tavola 3.1 Scala 1:10.000

Adozione: D.C.C. n. 2 del 31/1/2013

Approvazione: D.C.C. n. 33 del 31/10/2013

Il sindaco:
Sig. Romano Cenni

Il segretario generale:
Dott. Giuseppe Giovanni

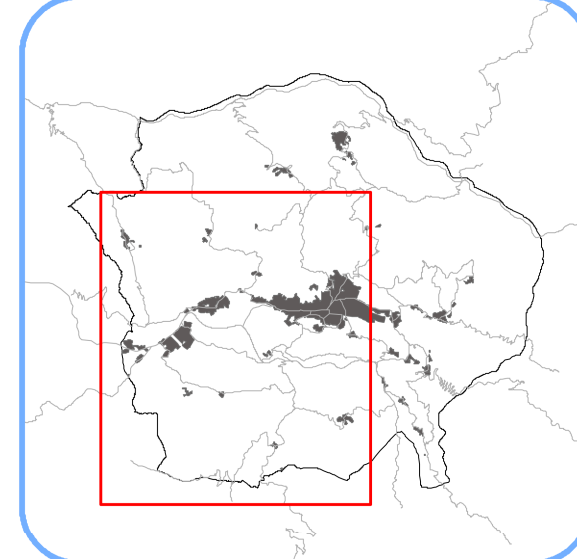

GRUPPO DI LAVORO

Coordinamento comunale
Ufficio Urbanistico e Edilizio
Ufficio Urbanistico e Edilizio
arch. Cristina Carfagna
Consulente generale per il RUE: **tecnicloop**
arch. arch. Carlo Santambrogio, prog. resp.
dott. arch. Fabio Turani, arch. Chiara Blangi
cartografo: Andrea Franzoni/Inchi

ELABORATO PRODOTTO DA: **tecnicloop**

Legenda

- Confine comunale
- Territorio urbanizzato
- Territorio urbanizzabile
- ELEMENTI DI INTERESSE AMBIENTALE E PAESAGGISTICO**
- Zona di particolare interesse paesaggistico ambientale (art.2.8 PSC)
- Zona di tutela naturalistica (art.2.10 PSC)
- Riserva naturale di Salsogrande (vincolo paesaggistico art.142 let. f) D.lgs. 43/04 e art.2.11 PSC)
- Area boschiva (vincolo paesaggistico art. 142 let. g) D.Lgs. 43/2004 e art.2.9 PSC)
- Valletta idrografica (art.2.9 PSC)
- Percorso di interesse paesaggistico
- Siti di Importanza Comunitaria (SIC) e Zone di Protezione Speciale (ZPS) (art.3.1 PSC)
- Aree di pertinenza di particolari paesaggistiche di territorio parcellare (art.2.16 PSC)
- Linee di interconnessione visiva (art.2.16 PSC)
- Cuneo
- Punti di vista emergenti
- TUTELA DELLE RISORSE STORICO-CULTURALI**
- Centri storici (art.5.1 PSC)
- Edifici di interesse storico-architettonico esterni ai centri storici
- Numero elevato di monumenti
- Immobili e aree di pertinenza con vincolo art.10 D.lgs. n.42/2004 (art.2.11 PSC)
- Aree di concentrazione di materiali archeologici (art.2.12 PSC)
- Valletta storica (art. 2.13 PSC)
- VINCOLI DI LEGGE**
- Fasce fluviali (vincolo paesaggistico art.142c D.lgs.43/04 e art.2.11 PSC)
- Rete idrografica principale (art.2.15 PSC)
- Vincolo paesaggistico art.138 D.lgs.42/04 (art.2.11 PSC)

