



Comune di
Pavullo nel Frignano
Provincia di Modena

RUE

Regolamento Urbanistico Edilizio
L.R. 20/2000 - art. 29

**Tutele e vincoli di natura storico-culturale,
ambientale e paesaggistica**

Tavola 3.2 Scala 1:10.000

Adozione: D.C.C. n. 2 del 31/11/2013

Approvazione: D.C.C. n. 33 del 31/10/2013

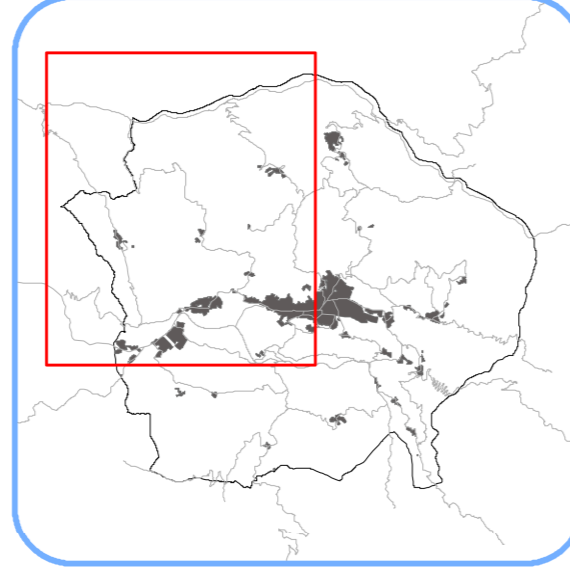

Il Sindaco:
Sig. Romano Cusi

Il segretario generale:
Dott. Giuseppe Ghirelli

GRUPPO DI LAVORO

Coordinamento comunale
Ufficio Urbanistico Edilizio e Piano Comunale
Ufficio di Piano Urbanistico Edilizio
arch. Cristina Carrozza, arch. Silvia Marini, Daniela Lanzocelli, ing. Stefano Caratti,
arch. Cristina Carrozza
Consulente generale per il RUE: **tecnicoop**
arch. Carlo Santonocito, prog. resp.
dott. ing. Fabio Turati - arch. Chiara Blangi
cartografo: Andrea Pirovano/chi

ELABORATO PRODOTTO DA: **tecnicoop**

Legenda

--- Contorno comunale

--- Territorio urbanizzato

--- Territorio urbanizzabile

ELEMENTI DI INTERESSE AMBIENTALE E PAESAGGISTICO

--- Zona di particolare interesse paesaggistico ambientale (art.2.8 PSC)

--- Zona di tutela naturalistica (art.2.10 PSC)

--- Riserva naturale di Salsogugliano (vincolo paesaggistico art.142 let. 1) D.lgs. 43/04 e art.2.11 PSC)

--- Area boschiva (vincolo paesaggistico art. 142 let. g) D.Lgs. 43/2004 e art.2.3 PSC)

--- Valletta lanterna (art.2.9 PSC)

--- Percorso di interesse paesaggistico

--- Siti di Importanza Comunitaria (SIC) e Zone di Protezione Speciale (ZPS) (art.3 PSC)

--- Aree di pertinenza di pianificazione paesaggistica di territorio peritale (art.2.16 PSC)

--- Linee di interconnessione visiva (art.2.18 PSC)

--- Circo

--- Punti di vista emergenti

--- **TUTELA DELLE RISORSE STORICO-CULTURALI**

--- Centri storici (art.5.1 PSC)

--- Edifici di interesse storico-architettonico esterni ai centri storici

--- Edifici di pregio storico-culturale e monumentali esistenti ai centri storici

--- Numero archivio di censimento

--- Immobili e aree di pertinenza con vincolo art.10 D.lgs. n.42/2004 (art.2.11 PSC)

--- Aree di concentrazione di materiali archeologici (art.2.12 PSC)

--- Valletta storica (art. 2.13 PSC)

--- **VINCOLI DI LEGGE**

--- Fasce fluviali (vincolo paesaggistico art.142c D.lgs.43/04 e art.2.11 PSC)

--- Reticolo idrografico principale (art.2.5 PSC)

--- Vincolo paesaggistico art.138 D.lgs.42/04 (art.2.11 PSC)

--- Vincolo paesaggistico art.139 D.lgs.42/04 (art.2.11 PSC)

--- Vincolo paesaggistico art.140 D.lgs.42/04 (art.2.11 PSC)

--- Vincolo paesaggistico art.141 D.lgs.42/04 (art.2.11 PSC)

--- Vincolo paesaggistico art.142 D.lgs.42/04 (art.2.11 PSC)

--- Vincolo paesaggistico art.143 D.lgs.42/04 (art.2.11 PSC)

--- Vincolo paesaggistico art.144 D.lgs.42/04 (art.2.11 PSC)

--- Vincolo paesaggistico art.145 D.lgs.42/04 (art.2.11 PSC)

--- Vincolo paesaggistico art.146 D.lgs.42/04 (art.2.11 PSC)

--- Vincolo paesaggistico art.147 D.lgs.42/04 (art.2.11 PSC)

--- Vincolo paesaggistico art.148 D.lgs.42/04 (art.2.11 PSC)

--- Vincolo paesaggistico art.149 D.lgs.42/04 (art.2.11 PSC)

--- Vincolo paesaggistico art.150 D.lgs.42/04 (art.2.11 PSC)

--- Vincolo paesaggistico art.151 D.lgs.42/04 (art.2.11 PSC)

--- Vincolo paesaggistico art.152 D.lgs.42/04 (art.2.11 PSC)

--- Vincolo paesaggistico art.153 D.lgs.42/04 (art.2.11 PSC)

--- Vincolo paesaggistico art.154 D.lgs.42/04 (art.2.11 PSC)

--- Vincolo paesaggistico art.155 D.lgs.42/04 (art.2.11 PSC)

--- Vincolo paesaggistico art.156 D.lgs.42/04 (art.2.11 PSC)

--- Vincolo paesaggistico art.157 D.lgs.42/04 (art.2.11 PSC)

--- Vincolo paesaggistico art.158 D.lgs.42/04 (art.2.11 PSC)

--- Vincolo paesaggistico art.159 D.lgs.42/04 (art.2.11 PSC)

--- Vincolo paesaggistico art.160 D.lgs.42/04 (art.2.11 PSC)

--- Vincolo paesaggistico art.161 D.lgs.42/04 (art.2.11 PSC)

--- Vincolo paesaggistico art.162 D.lgs.42/04 (art.2.11 PSC)

--- Vincolo paesaggistico art.163 D.lgs.42/04 (art.2.11 PSC)

--- Vincolo paesaggistico art.164 D.lgs.42/04 (art.2.11 PSC)

--- Vincolo paesaggistico art.165 D.lgs.42/04 (art.2.11 PSC)

--- Vincolo paesaggistico art.166 D.lgs.42/04 (art.2.11 PSC)

--- Vincolo paesaggistico art.167 D.lgs.42/04 (art.2.11 PSC)

--- Vincolo paesaggistico art.168 D.lgs.42/04 (art.2.11 PSC)

--- Vincolo paesaggistico art.169 D.lgs.42/04 (art.2.11 PSC)

--- Vincolo paesaggistico art.170 D.lgs.42/04 (art.2.11 PSC)

--- Vincolo paesaggistico art.171 D.lgs.42/04 (art.2.11 PSC)

--- Vincolo paesaggistico art.172 D.lgs.42/04 (art.2.11 PSC)