



Comune di
Pavullo nel Frignano
Provincia di Modena

RUE

Regolamento Urbanistico Edilizio
L.R. 20/2000 - art. 29

Tutele e vincoli relativi alla vulnerabilità e sicurezza del territorio

Tavola 4.1 Scala 1:10.000

Adozione: D.C.C. n. 2 del 31/1/2013
Approvazione: D.C.C. n. 33 del 31/10/2013

Il Sindaco:
Sig. Romano Gianni

Il segretario generale:
Dot. Giuseppe Gianetti

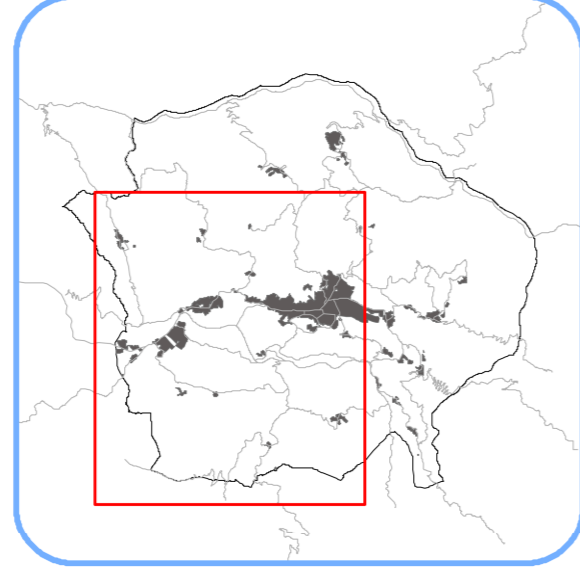

GRUPPO DI LAVORO

Coordinamento comunale
Ufficio Urbanistico e Edilizio di Pavullo nel Frignano
arch. Cristina Calvino
Consulente generale per il RUE: **tecnicloop**
arch. Carlo Santambrogio, prog. resp.
dir. art. Fabio Turati, arch. Chiara Biagi
cartografo: Andrea Francovich

ELABORATO PRODOTTO DA: **tecnicloop**

Legenda

- Confine comunale
- Territorio urbanizzato
- Territorio urbanizzabile
- TUTELE DELLE RISORSE AMBIENTALI E DEI RISCHI AMBIENTALI**
- Rilievo idrografico principale (art.2.5 PSC)
- Rilievo idrografico minore (art.2.5 PSC)
- Invasi ed aree di laghi, bacini e corsi d'acqua (art.2.5 PSC)
- Zone di tutela ordinaria (art.2.4 PSC)
- Fasce di separazione inondabili (art.2.4 PSC)
- Sorgenti ad uso idropotabile (SP) (art.2.19 PSC)
- Sorgenti di interesse (AS) (art.2.19 PSC)
- Zone di rispetto di 200 metri da sorgenti captate per uso idropotabile (L. 62/2009) (art.2.19 PSC)
- Aree di possibile attenuazione delle sorgenti (art.2.19 PSC)
- Porzioni di bacini inerti/ri a monte dell'opera di captazione (art.2.21 PSC)
- Porzioni di bacini inerti/ri a monte dell'opera di presa (10 ha/mq) (art.2.21 PSC)
- Canali principali (art.2.7 PSC)
- Canali minori (art.2.7 PSC)
- Canali fessili (art.2.7 PSC)
- Forme sub-catchment (art.2.7 PSC)
- Canali principali (art.2.8 PSC)
- Canali minori (art.2.8 PSC)
- Fiumi in evulsione (art.2.17 PSC)
- Fiumi in stato di quiescenza (art.2.17 PSC)
- Aree potenzialmente instabili (art.2.18 PSC)
- Aree discendenti (art.2.18 PSC)
- Aree discendenti (art.2.18 PSC)
- VINCOLI RISPETTO ALLE INFRASTRUTTURE**
- Vincoli 750,00 appartenenti alla superficie di separazione conca-CS e area all'interno della quale vengono svolte limitazioni di attività e costruzioni
- Vincoli 750,00 appartenenti alla superficie di separazione conca-CS e area all'interno della quale vengono svolte limitazioni di attività e costruzioni
- Piani di avvicinamento/decollo
- Perimetro aeroportuale
- Distanza di prima approssimazione (DPA) dagli distributori AT - MT in conduttori aerei nudi
- Rispetto centinale
- Rispetto idrografico
- Area di rispetto e affiliazione dei siti dell'emittenza radio e televisiva
- Tracciato intermodale