



Comune di
Pavullo nel Frignano
Provincia di Modena

RUE

Regolamento Urbanistico Edilizio
L.R. 20/2000 - art. 29

Tutele e vincoli relativi alla vulnerabilità e sicurezza del territorio

Tavola 4.2 Scala 1:10.000

Adozione: D.C.C. n. 2 del 31/1/2013

Approvazione: D.C.C. n. 33 del 31/10/2013

Il Sindaco:
Sig. Romano Cecchi

Il segretario generale:
Dot. Giuseppe Gianetti

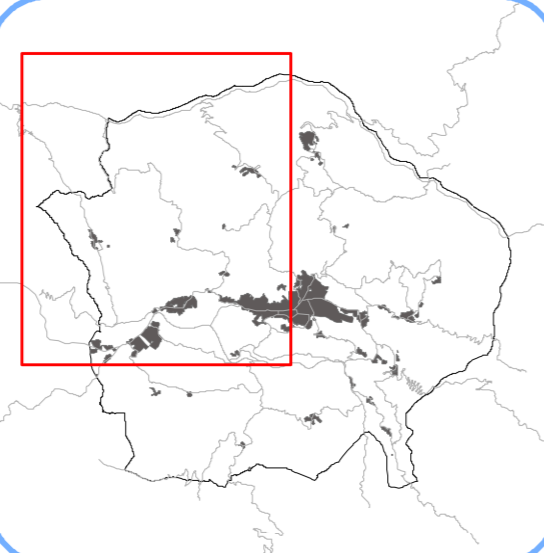

GRUPPO DI LAVORO
Comitato di studio
Arch. Cristina Calvino
Consulente generale per il RUE: **tecnicoop**
arch. arch. Carlo Santonico, prog. resp.
dir. dir. Fabio Turati arch. Chiara Biagi
collaboratori: Anselmo Franzoni

ELABORATO PRODOTTO DA: **tecnicoop**

Legenda

- Confine comunale
- Territorio urbanizzato
- Territorio urbanizzabile
- TUTELE DELLE RISORSE AMBIENTALI E DEI RISCHI AMBIENTALI**
- Reticolo idrografico principale (art.2.5 PSC)
- Reticolo idrografico minore (art.2.5 PSC)
- Invasi ed aree di laghi, bacini e corsi d'acqua (art.2.5 PSC)
- Zone di tutela ordinaria (art.2.4 PSC)
- Fascio di separazione inondabile (art.2.4 PSC)
- Sorgenti ad uso idropotabile (SP) (art.2.19 PSC)
- Sorgenti di interesse (AS) (art.2.19 PSC)
- Zone di rispetto di 200 metri da sorgenti captate per uso idropotabile (L. 62/99) (art.2.19 PSC)
- Aree di possibile alimentazione delle sorgenti (art.2.19 PSC)
- Porzioni di bacini inerti in ampiezza di captazione (art.2.21 PSC)
- Porzioni di bacini inerti in ampiezza di presa (10 ha) (art.2.21 PSC)
- Canalini pedanei (art.2.7 PSC)
- Canalini tipici (art.2.7 PSC)
- Forme sub-caratteristiche (art.2.7 PSC)
- Canali principali (art.2.8 PSC)
- Canali minori (art.2.8 PSC)
- Fiume in evulsione (art.2.17 PSC)
- Fiume in stato di quiescenza (art.2.17 PSC)
- Aree potenzialmente instabili (art.2.18 PSC)
- Aree disciolte (art.2.18 PSC)
- VINCOLI RISPETTO ALLE INFRASTRUTTURE**
- Linea di rispetto 750,00 appartenente alla superficie di separazione conica-CS e area all'interno della quale vengono applicate limitazioni alla attività e costruzioni
- Linea di rispetto 750,00 appartenente alla superficie di separazione conica-CS e area all'interno della quale vengono applicate limitazioni alla attività e costruzioni
- Plani di avvicinamento/bacolo
- Perimetro aeroportuale
- Distanza di prima approssimazione (DPA) dagli elettrodotti AT e MT in conduttori aerei nudi
- Rispetto cimiteriale
- Rispetto idrografico
- Area di rispetto e attenuazione dei disturbi radio e televisiva
- Tracciato intermodale

