



Comune di  
**Pavullo nel Frignano**  
Provincia di Modena

# RUE

Regolamento Urbanistico Edilizio  
L.R. 20/2000 - art. 29

**Tutele e vincoli relativi alla  
vulnerabilità e sicurezza del territorio**

Tavola 4.3 Scala 1:10.000

Adozione: D.C.C. n. 2 del 31/1/2013

Approvazione: D.C.C. n. 33 del 31/10/2013

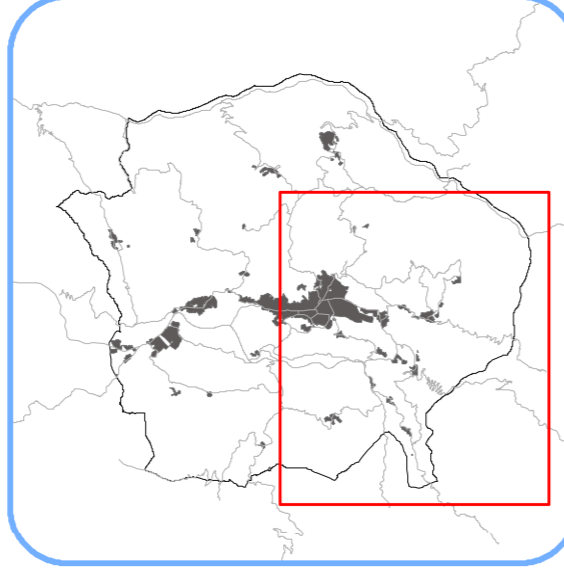

Il Sindaco:  
Sig. Romano Cecchi

Il segretario generale:  
Dot. Giuseppe Gianetti

## GRUPPO DI LAVORO

Coordinamento comunale  
Ufficio Urbanistico (Ufficio di Piano Comunale)  
Arch. Stefano De Luca - Responsabile dell'Ufficio di Piano Comunale  
Arch. Anna Piccinini, Arch. Roberto Marzani, Gianluca Marzani, Gianluigi Lanzetta, Ing. Stefano Casarini,  
Arch. Cristina Calvino  
Consulente generale per il RUE: **tecnicoop**  
Arch. Carlo Santambrogio, Progettista  
Dir. Art. Fabio Turati - Arch. Chiara Biagi  
Geografo: Andrea Franzoni

ELABORATO PRODOTTO DA: **tecnicoop**

## Legenda

- Confine comunale
- Territorio urbanizzato
- Territorio urbanizzabile
- TUTELE DELLE RISORSE AMBIENTALI E DEI RISCHI AMBIENTALI**
- Reticoletto idrografico principale (art.2.5 PSC)
- Reticoletto idrografico minore (art.2.5 PSC)
- Invasi ed aree di laghi, bacini e corsi d'acqua (art.3.5 PSC)
- Zone di tutela ordinaria (art.2.4 PSC)
- Fasce di separazione inondabili (art.2.4 PSC)
- Sorgenti ad uso idropotabile (SP) (art.2.19 PSC)
- Sorgenti di interesse (AS) (art.2.19 PSC)
- Zone di rispetto di 200 metri da sorgenti captate per uso idropotabile (L. 62/2009) (art.2.19 PSC)
- Aree di possibile alimentazione delle sorgenti (art.2.19 PSC)
- Porzioni di bacini inerti in ampiezza di captazione (art.2.21 PSC)
- Porzioni di bacini inerti in ampiezza di presa (10 Ha) (art.2.21 PSC)
- Canali piccoli (art.2.7 PSC)
- Canali medi (art.2.7 PSC)
- Forme sub-catchment (art.2.7 PSC)
- Canali principali (art.2.8 PSC)
- Canali minori (art.2.8 PSC)
- Fiumi in evulsione (art.2.17 PSC)
- Fiumi in stato di quiescenza (art.2.17 PSC)
- Aree potenzialmente instabili (art.2.18 PSC)
- Aree disciolte (art.2.18 PSC)
- VINCOLI RISPETTO ALLE INFRASTRUTTURE**
- Vincoli 750,00 appartenenti alla superficie di separazione conica-CS e area all'interno della quale vengono specificate limitazioni di attività e costruzioni
- Vincoli 750,00 appartenenti alla superficie di separazione conica-CS e area all'interno della quale vengono specificate limitazioni di attività e costruzioni
- Piani di avvicinamento/decollo
- Perimetro aeroportuale
- Distanza di prima approssimazione (DPA) dagli aerei AT e MT in condottori aerei nudi
- Rispetto centinale
- Rispetto idrografico
- Area di rispetto e affiliazione dei sistemi radio e televisivi
- Tracciato intermodale

