

STUDIO TECNICO

Via per Serrazzani n. 3 Pavullo n./F. (MO)
Tel. 0536/51259, 216 a. Telefax 0536/51251
E-mail: info@studio-fb.it

PROGETTO UNITARIO CONVENZIONATO PER IL COMPARTO DENOMINATO "CROCETTE"

OGGETTO
PIANO QUOTATO E SEZIONI ALTIMETRICHE
STATO DI PROGETTO

PROGETTISTA
DIE ERRE DI RAMERI GIAN LUCA E C. S.A.S.
LEG. RAPPRESENTANTE RAMERI GIAN LUCA

PROGETTISTA
Florini Ing. Emer

UBICAZIONE
VIA BENEDELLO - VIA MONTEREPO, LOC. CROCETTE - 41028 PAVULLO N/F. (MO)

IDENTIFICAZIONE CATASTALE

COMUNE PAVULLO N/F.
MAPPA 236,237,160
SCALA 1:2000

SPAZIO RISERVATO AL FUNZIONARIO DEL COMUNE

PROGETTARE
DATA 03-2018
SCALA
F. 108
L. 108
REV. 16/03/2018

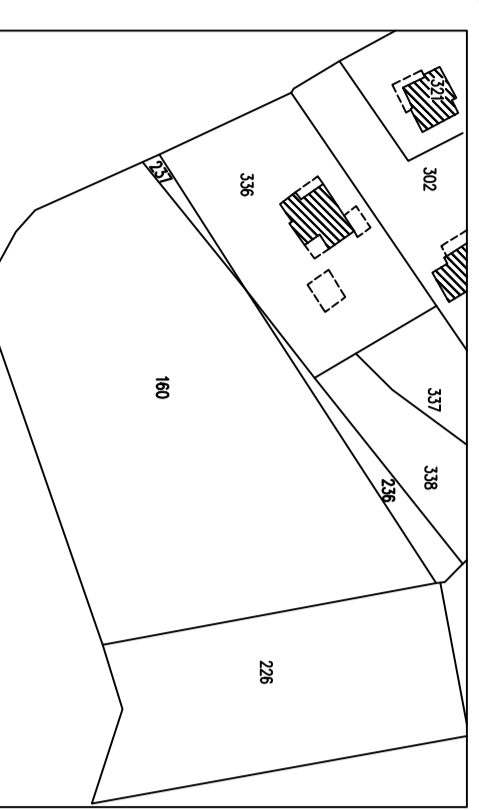

PLANIMETRIA PIANO QUOTATO - SCALA 1:500

