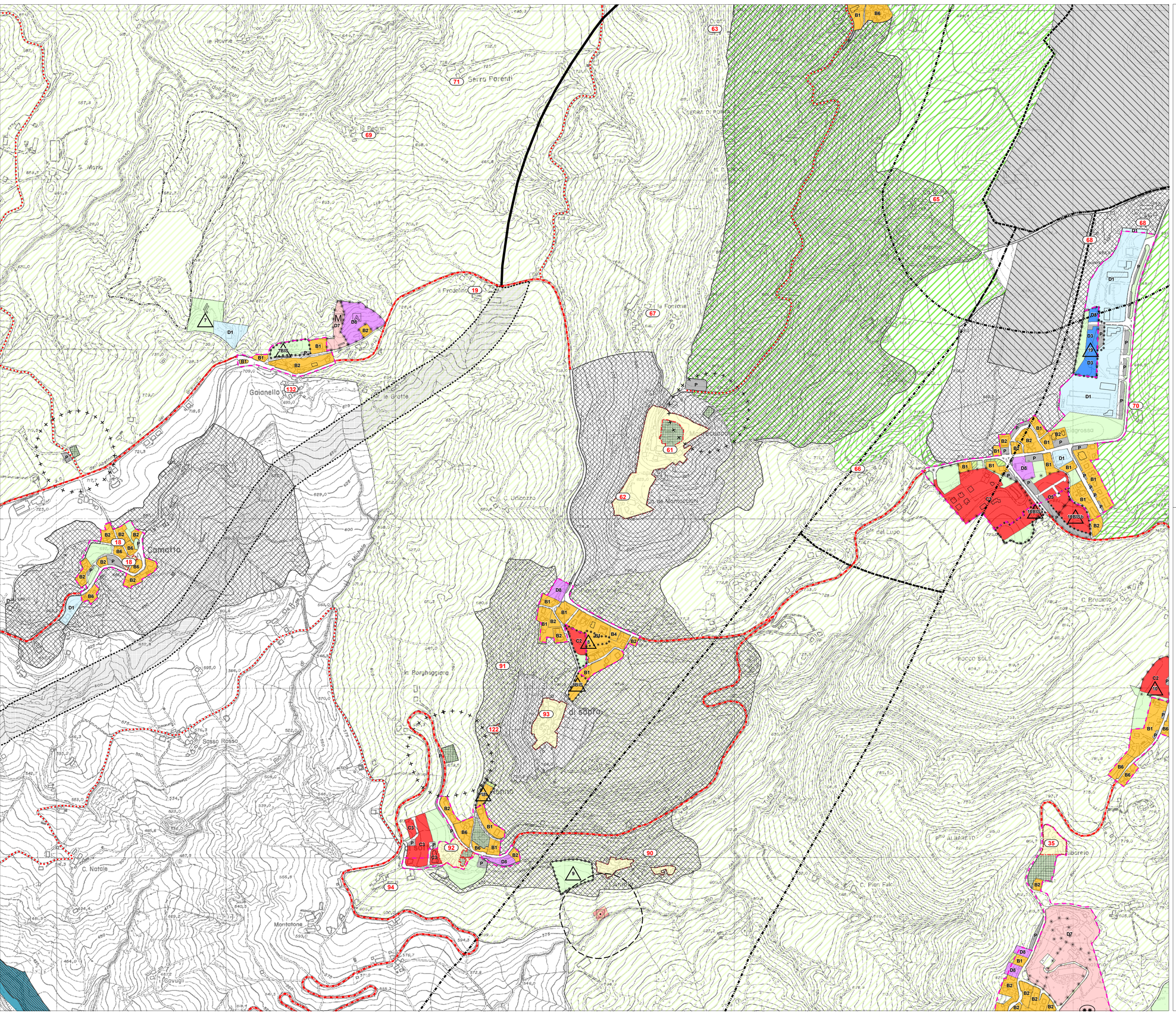
Serra Porenti
le Rovine
Pozzolo
S. Maria
la Padrina
il Fredelino
la Fontana
Gaianello
le Grotte
Camatta
Sasso Rosso
C. Natale
Montatone
C. Udicozzo
S. Michele
la Borghiggiana
C. Brucciato
ROCCO SOLE
Albareto
Rubgreto
C. Pian Falci
Lavino
Ca' Gavugli
Ponte Samoggia
Ponte Lupo
Ponte Ronchi
Ponte Ronchi
Ponte Ronchi