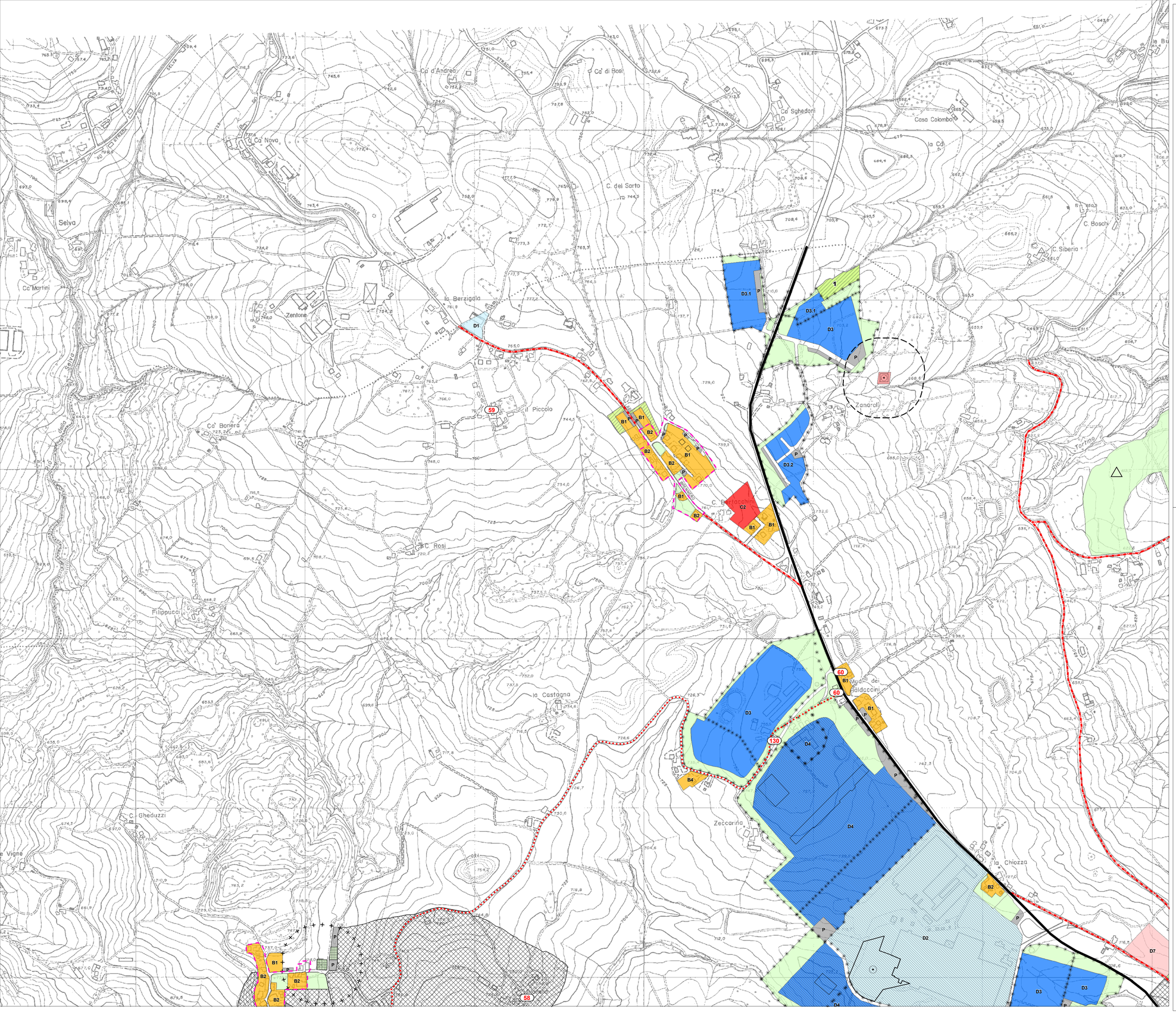

MODIFICHE
VARIANTE SPECIFICA
Approvazione: Del. di C.C. n.2 del 22/01/1998

VARIANTE SPECIFICA
Approvazione: Del. di C.C. n.96 del 18/06/1998

VARIANTE SPECIFICA
Approvazione: Del. di C.C. n.37 del 18/03/1999

VARIANTE SPECIFICA 1999
Approvazione: Del. di C.C. n.74 del 17/06/1999

VARIANTE SPECIFICA
Approvazione: Del. di C.C. n.108 del 30/09/1999

VARIANTE SPECIFICA
Approvazione: Del. di C.C. n.155 del 21/12/1999

VARIANTE SPECIFICA
Approvazione: Del. di C.C. n.47 del 18/05/2000

VARIANTE SPECIFICA
Approvazione: Del. di C.C. n.33 del 23/03/2000

VARIANTE SPECIFICA 2000
Approvazione: Del. di G.P. n.343 del 11/09/2001

VARIANTE SPECIFICA
Approvazione: Del. di C.C. n.14 del 15/02/2001

VARIANTE SPECIFICA
Approvazione: Del. di C.C. n.11 del 30/01/2002

VARIANTE SPECIFICA 2002/1
Approvazione: Del. di C.C. n.66 del 21/05/2003

VARIANTE SPECIFICA 2002/2
Approvazione: Del. di G.P. n.151 del 15/04/2003

VARIANTE SPECIFICA 2002/3
Approvazione: Del. di G.P. n.288 del 15/07/2003

VARIANTE SPECIFICA 2002/4
Approvazione: Del. di C.C. n.26 del 13/03/2003

VARIANTE SPECIFICA 2002/5
Approvazione: Del. di C.C. n.22 del 27/02/2003

VARIANTE SPECIFICA "LA TORBIERA"
Approvazione: Del. di G.P. n.366 del 16/09/2003

VARIANTE SPECIFICA 2003/1
Approvazione: Del. di C.C. n.97 del 04/09/2003

VARIANTE SPECIFICA 2003/2
Approvazione: Del. di G.P. n.37 del 28/01/2004

VARIANTE SPECIFICA 2003/3
Approvazione: Del. di G.P. n.15 del 20/01/2004

VARIANTE SPECIFICA 2004/1
Approvazione: Del. di G.P. n.324 del 02/08/2005

VARIANTE SPECIFICA 2005/2
Approvazione: Del. di C.C. n.70 del 30/09/2005

VARIANTE SPECIFICA 2005/3
Approvazione: Del. di C.C. n.39 del 11/04/2006

VARIANTE SPECIFICA 2007/1
Approvazione: Del. di CC n.80 del 30/11/2007

COMUNE DI PAVULLO

PRG

VARIANTE GENERALE

PAVULLO

PROGETTO
dott. arch. F. ALAGNA - dott. ing. G. GIACOBAZZI
dott. ing. L. BENEDETTI (collaboratore) - dott. arch. P. MILANI (collaboratore)
della
COOPERATIVA INGEGNERI E ARCHITETTI DI MODENA

dott. arch. FILIPPO FANTONI largo S.Giacomo 38 - MODENA
dott. arch. F. MALAGOLI (collaboratore)

ELABORAZIONE GRAFICA
S.ZOBOLI

APPROVATO CON DELIBERA
PROVINCIALE N. 318 DEL 27/3/1997
ADOTTATO CON DEL. C.C. N. 60 DEL 27/3/1995
CONTRODEDUZIONI DEL. C.C. N. 200 - 8/11/1996

PROT.2204

Tav. 6.4 Scala 1:5000

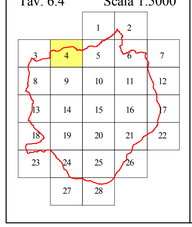

STESURA COORDINATA CON VARIANTI SPECIFICHE

IL SINDACO: Sig. Romano Canovi
SEGR. GEN.LE: Dott. Giampaolo Giovanelli

COORDINAMENTO COMUNALE: Arch. Grazia De Luca