



Comune di  
**Pavullo nel Frignano**  
Provincia di Modena

# Tavola dei Vincoli

**TUTELE E VINCOLI DI NATURA STORICO-CULTURALE,  
ARCHEOLOGICA, PAESAGGISTICO-AMBIENTALE E RELATIVI  
ALLA SICUREZZA E VULNERABILITÀ DEL TERRITORIO**

**Coscogno, Madonna Baldaccini**

**Tavola 1.3 Scala 1:5.000**

Aggiornamento del // con delibera n.

Il sindaco:  
Sig. Luciano Bicchieri

Il segretario generale:  
Dot. Gaetano Giovannelli

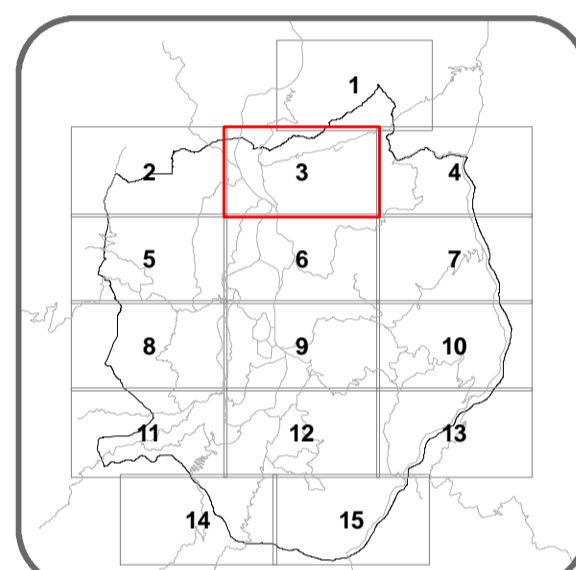

## GRUPPO DI LAVORO

Coordiamento comunale  
arch. Grazia De Luca - responsabile dell'Ufficio di Piano Comunale  
Ufficio di Piano - geom. Ivan Fiorentini, Ida Aquino, arch. Barbara Maran, Daniela Lavacchielli, ing. Selena Carnatti,  
arch. Cristina Canova

Consulente generale: **MATE sc**  
Direttore tecnico urb. Raffaele Gerometta  
Progettista responsabile arch. Carlo Santacrose  
Gruppo di lavoro: arch. Ruoli Fallaci, arch. Chiara Biagi  
Cartografia: Andrea Franceschini

## Legenda

- Confine comunale
- - - Perimetro del territorio urbanizzato (art.4.1 PSC)
- TUTELE DELLE RISORSE AMBIENTALI E PAESAGGISTICHE**
- Zone di particolare interesse paesaggistico ambientale (art.39 PTCP)
- Zone di tutela naturalistica (art.24 PTCP)
- Riserva naturale di Sassoguidano (vincolo paesaggistico art.142 let. 1 D.Lgs. 42/04)
- Sistema forestale boschivo (vincolo paesaggistico art. 142 let. g D.Lgs. 42/2004 e art.21 PTCP)
- Viabilità panoramica (art.44B PTCP)
- Percorsi di interesse paesaggistico (art.3.2 PSC)
- Siti di Importanza Comunitaria (SIC) e Zone di Protezione Speciale (ZPS) (art.30 PTCP, DPR8/99 n.357, artt.3.2 e 3.3 PSC)
- Ambiti di persistenza di peculiari relazioni paesaggistiche del territorio pavullese (art.2.16 PSC)
- Linee di interconnessione visiva (art.2.16 PSC)
- ▲ Cime
- Punti di vista emergenti
- Fasce fluviali (vincolo paesaggistico art.142c D.lgs.42/04)
- Vincolo paesaggistico art.156 D.lgs.42/04
- Reticolo idrografico principale (art.9 PTCP)
- Reticolo idrografico minore (art.9 PTCP)
- Invasi ed alvei di laghi, bacini e corsi d'acqua (art.10 PTCP)
- Zone di tutela ordinaria (art.9 PTCP)
- Fasce di espansione inondabili (art.9 PTCP)
- Sorgenti ad uso idropotabile (SP) (art.12B PTCP)
- Sorgenti di interesse (AS) (art.12B PTCP)
- ▲ Aree di possibile alimentazione delle sorgenti (art.12B PTCP)
- Porzioni di bacini imbriferi a monte dell'opera di captazione (art.12C PTCP)
- Porzioni di bacini imbriferi a monte dell'opera di prese (10 Km<sup>2</sup>) (art.12C PTCP)
- Calanchi peculiari (art.23B PTCP)
- Calanchi tipici (art.23B PTCP)
- Forme sub-calanchive (art.23B PTCP)
- Criniali principali (art.23C PTCP)
- Criniali minori (art.23C PTCP)
- TUTELE E VINCOLI STORICO-CULTURALI E ARCHEOLOGICI**
- Centri storici (art.5.1 PSC e art.4.1 RUE)
- Edifici di valore storico-architettonico (art.4.1 RUE)
- Edifici di valore storico-testimoniale (art.4.1 RUE)
- Immobili e aree di pertinenza con vincolo art.10 D.lgs. n.42/2004 (art.4.1 RUE)
- Area di concentrazione di materiali archeologici (art.4.1A PTCP)
- Viabilità storica (art. 44A PTCP)
- ELEMENTI DI FRAGILITÀ DEL TERRITORIO**
- Frane in evoluzione (art.15 PTCP)
- Frane in stato di quiescenza (art.15 PTCP)
- Aree potenzialmente instabili (art.16 PTCP)
- Aree dissestate (art.2.18 PSC)
- Aree sottoposte a vincolo idrogeologico (R.D. 3267/1923)
- PRINCIPALI RISPETTI DELLE INFRASTRUTTURE**
- Vincoli aeroportuali (L n.58 del 4 febbraio 1963)**
- Isoquota 750,00 appartenente alla superficie di separazione conica-CS e area all'interno della quale vengono specificate limitazioni ad attività e costruzioni
- Isoquota 724,00 appartenente alla superficie di separazione orizzontale interna -IHS
- Piani di avvicinamento/decollo
- Perimetro aeroportuale
- Altri vincoli**
- Rispetto elettrodotti AT e MT in conduttori aerei nudi (D.M. 29/05/2008)
- Rispetto cimiteriale (art.3.6.2 RUE)
- Rispetto depuratore (art.3.4.4 RUE)
- Zone di rispetto di 200 metri da sorgenti captate per uso idropotabile (L.152/06) (art.2.19 PSC)
- Tracciato metanodotti (art.3.4.3 RUE)
- Rispetto stradale (art.3.3.2 RUE)
- Piano Provinciale dell'emittenza radio-televisiva (L.R.30/2000,NTA del PLERT, art.3.4.5 RUE)**
- Siti esistenti confermati
- Siti esistenti da assoggettare a delocalizzazione prioritaria
- Siti esistenti da assoggettare a delocalizzazione
- Sito idoneo ad ospitare gli impianti ubicati nei siti classificati con delocalizzazione prioritaria o in aree limitrofe e relativa area di rispetto e attenzione

