COMUNE DI PAVULLO NEL FRIGNANO (MO)

PIANO URBANISTICO ATTUATIVO RELATIVO AL COMPARTO A8 (PARTE DELL'AMBITO ANS 1.8), località SERRA DI PORTO, zona Impianti Sportivi

Società COO.FIN. srl

FUNDO

FUNDO SRL

Sede e Uffici: VIA GIARDINI SUD 52 41026 PAVULLO NF MO T 0536 2944 F 0536 29664

FUNDOSTUDIO@T INFO@FUNDOSTUDIO.IT

PROGETTO: Dott. Arch. GIANMARCO BAZZANI			
DIRETTORE DEL PROGETTO: Dott. Arch. GIANMARCO BAZZANI			
PROGETTO DEL PROFILO: -			
AL DIRE PROFILO: -			
COLLABORATORI: -			
DISEGNO: BA.GM.	AD. NUMERO: 1773a4	SCALA: 1:200	DEMOLIZIONE
PROGETTO PROFILI: -		DATA: Febbraio 2022	COSTRUZIONE
ELABORATO: PLANIVOLUMETRICO, PROFILI E VISTE 3D			04A

LEGENDA

- Perimetro area di intervento
- Metanodotto SNAM
- Perimetro lotto privato residenziale
- Perimetro lotto Attrezzatura Comunale
- Aree di pertinenza del lotto Attrezzatura Comunale
- Sagoma indicativa fabbricati in progetto
- Aree esterne private (masselli in cls autobloccanti))
- Verde privato
- Viabilità pubblica (conglomerato bituminoso)
- Parcheggi pubblici (conglomerato bituminoso drenante)
- Percorsi pubblici ciclo-pedonali (conglomerato bituminoso drenante)
- Verde pubblico
- Infrastrutture Tecnologiche pubbliche
- Albero / Albero con griglia in ghisa di protezione
- Quote altimetriche Stato di Fatto - Stato di Progetto

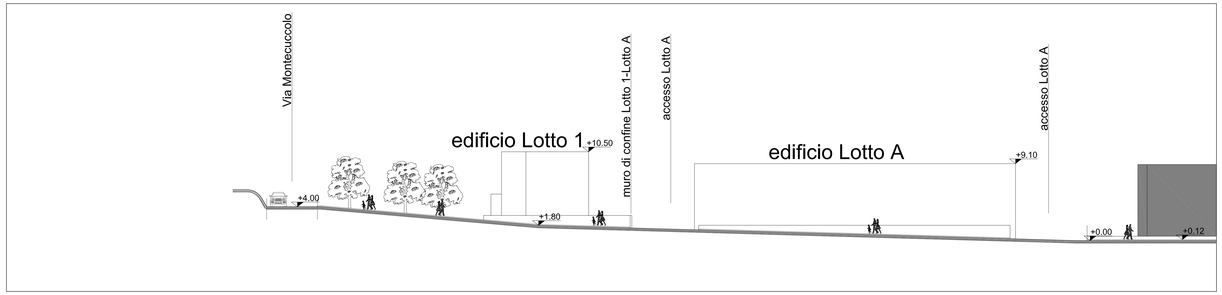

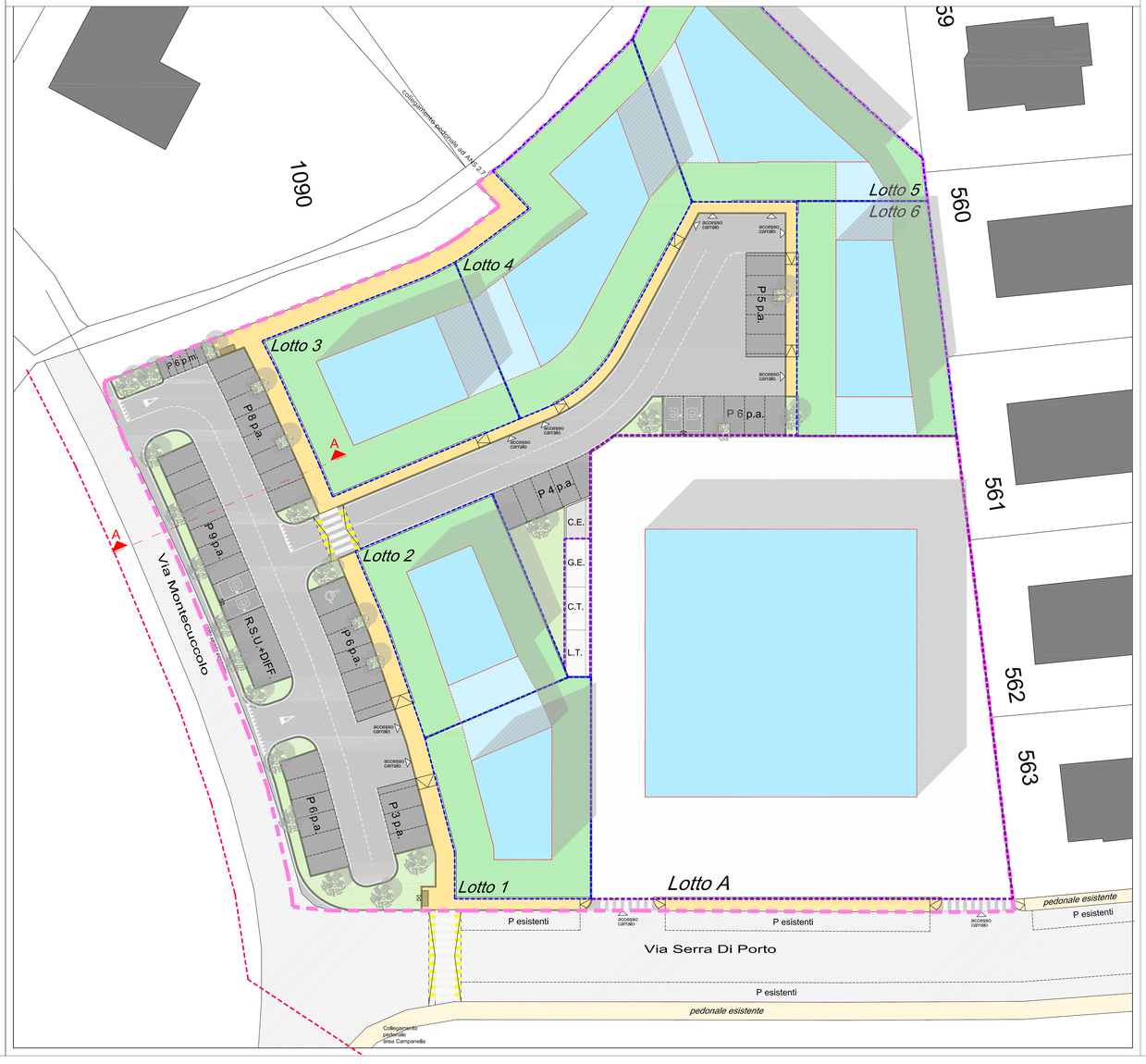

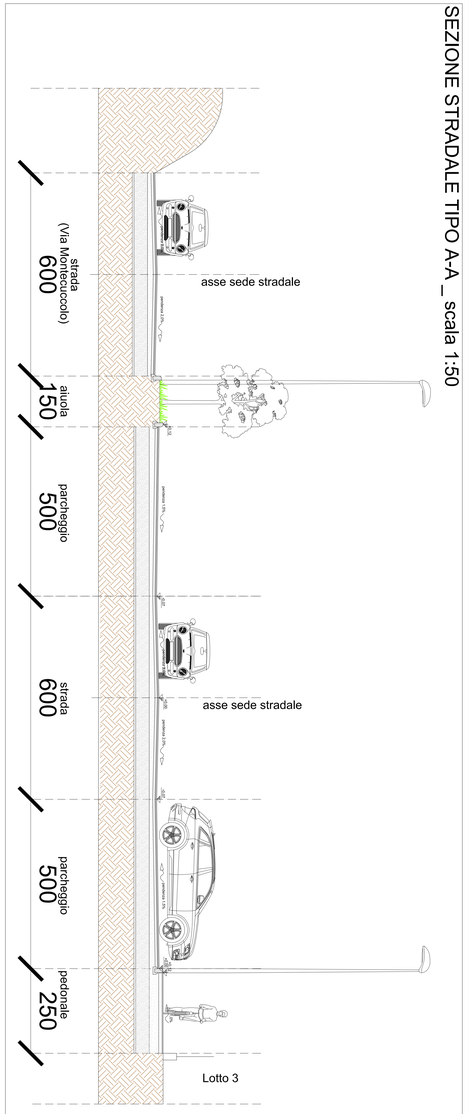

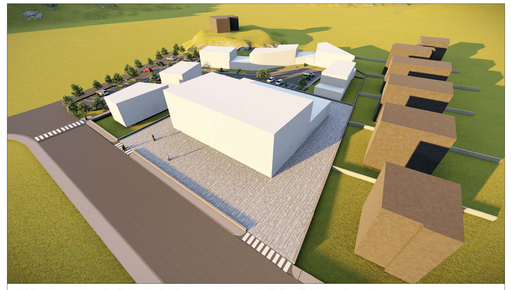

VISTA VOLO D'UCCELLO DA NORD-EST - fuori scala

VISTA VOLO D'UCCELLO DA OVEST - fuori scala

VISTA VOLO D'UCCELLO DA SUD - fuori scala

VISTA DA SUD-EST - fuori scala