

# Studio di Progettazione e Consulenza

Via per Serramazzone n. 3 - 41026 Pavullo nel Frignano  
Tel. 0536.51269 - Fax. 0536.51261  
E-mail: info@studio-fb.it - Partita IVA 01783730367

**OGGETTO**  
PROGETTO UNITARIO CONVENZIONATO PER IL COMPARTO DI DENOMINATO "LA STAFFA"

**UBICAZIONE**  
COMUNE DI PAVULLO (MO) - LOC. LA STAFFA

**COMMITTENTI**  
ROSSI LANZONI PAOLO  
BULGARELLI MILVA

**TECNICO**  
DOTT. ING. FLORINI EMER

**ELABORATO**  
ELABORATO SINOTTICO

DEMOLITO  
COSTRUITO

DATA	SCALA	PRAT.	028
09/2021	1:500		
CODICE DISEGNO I:\DISIGN\MI8028PUPUC_08_2021			
REVISIONI DATA REVISIONE DISEGNATORE			
Prima misura 25/07/2018 Rv-AI			
revisione 1	08/04/2019	Rv-AI	
revisione 2	10/10/2020	Alv-BI	
revisione 3	26/07/2021	Alv-BI	
revisione 3	03/09/2021	Alv-BI	

TAV. 18

PROGETTAZIONI CIVILI INDUSTRIALI AGRICOLE - TOPOGRAFIA - CATASTO - CALCOLI C.A. - RISPARMIO ENERGETICO - SICUREZZA - CONSULENZE

## PLANIMETRIA DEL VERDE STATO DI PROGETTO SCALA 1:500

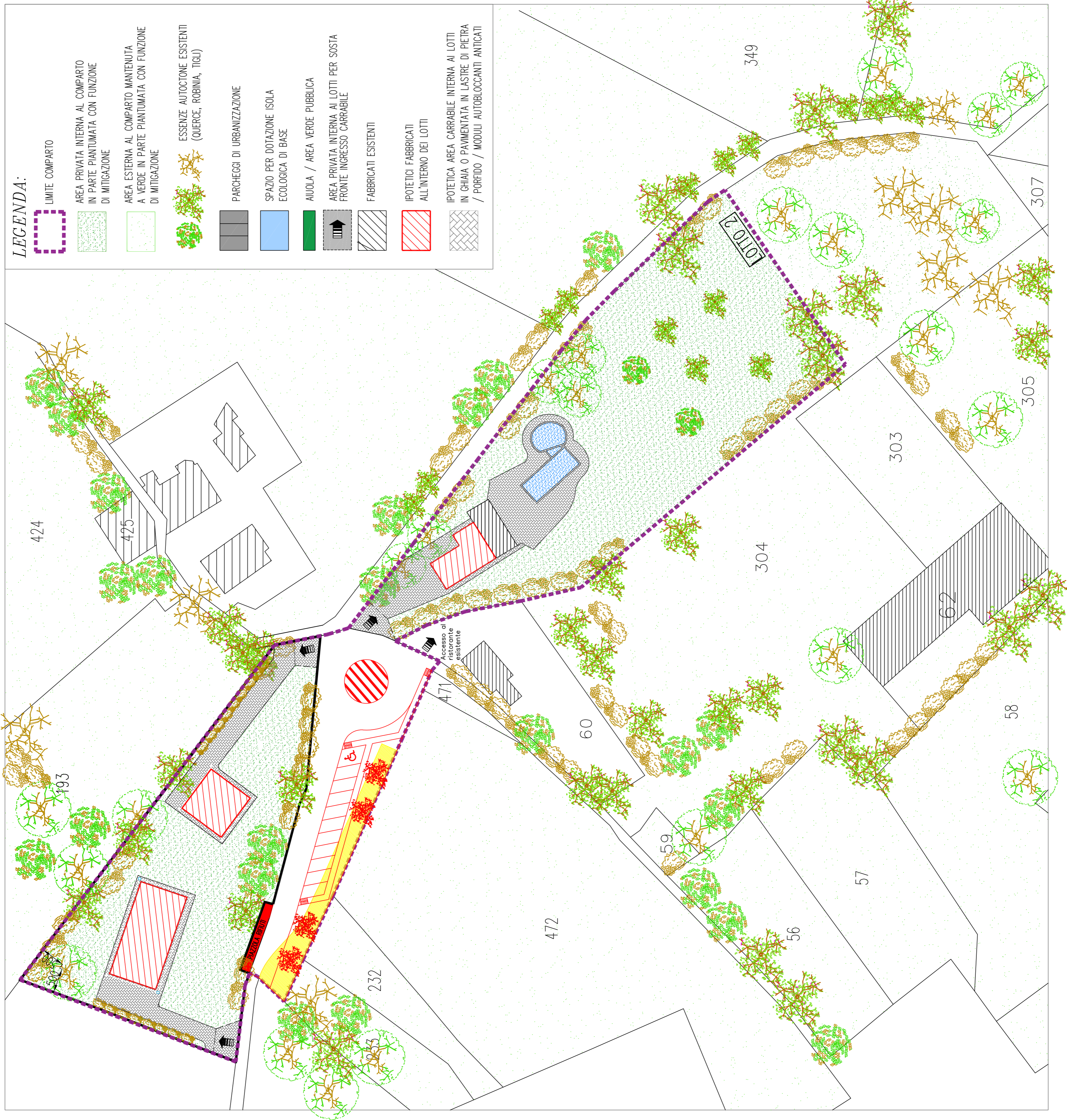

### LEGENDA:

- LIMITE COMPARTO
- AREA PRIVATA INTERNA AL COMPARTO IN PARTE PIANTUMATA CON FUNZIONE DI MITIGAZIONE
- AREA ESTERNA AL COMPARTO MANTIENUTA A VERDE IN PARTE PIANTUMATA CON FUNZIONE DI MITIGAZIONE
- ESSENZE AUTOCTONE ESISTENTI (QUERCE, ROBBINA, TIGLI)
- PARCHeggi DI URBANIZZAZIONE
- SPAZIO PER DOTAZIONE ISOLA ECOLOGICA DI BASE
- AUIOLA / AREA VERDE PUBBLICA
- AREA PRIVATA INTERNA AI LOTTI PER SOSTA FRONTE INGRESSO CARRABILE
- FABBRICATI ESISTENTI
- IPOETICI FABBRICATI ALL'INTERNO DEI LOTTI
- IPOETICA AREA CARRABILE INTERNA AI LOTTI IN GHIAIA O PAVIMENTATA IN LASTRE DI PIEDRA / PORFIDO / MODULI AUTOBLOCCANTI ANTICATI