Pratica	
N. RG.	ANNO
Riservato all'ufficio	

N° Pratica
661

Comune di Pavullo nel Frignano
Provincia di Modena

Area servizi: pianificazione e uso del territorio - servizio urbanistica

VARIANTE NON SOSTANZIALE

Lavori di:

VARIANTE NON SOSTANZIALE AL PIANO PARTICOLAREGGIATO "CA' NOVA" PER UNIONE DI LOTTI 5, 6A, 6B SENZA INCREMENTO DI POTENZIALITA' EDIFICATORIA

Ubicazione: Localita' La Torba di Pavullo nel Frignano
Catasto: Foglio 85 particelle 101, 325, 327, 355, 355, 357, 358 e al foglio 87 particelle 7, 479, 551, 555, 558, 559, 562, 563, 565, 567, 568, 570, 574, 613, 614, 615, 618, 620, 621, 622, 623.

Richiedente:

COMPARTO LA TORBA S.R.L.

TAVOLA N. 7.2	RETE ENERGIA ELETTRICA DI PROGETTO

Progettista Architettonico
BONDIOLI GEOM. LUCA
Via Gaiato n.67 - 41026 Pavullo nel Frignano (MO)
C.F. BNDLCU91G16Z962 - P.IVA 03552250361
MAIL/PEC BONDIOLIGEOMLUCA@GMAIL.COM - LUCA.BONDIOLI@GEOPEC.IT

Tavola n.	Scala	Data	Rev
7.2	1:500	/	/
Oggetto	Data	Disegnatore	Data Rev
ENERGIA ELETTRICA PROGETTO	07/01/2021	LB	/

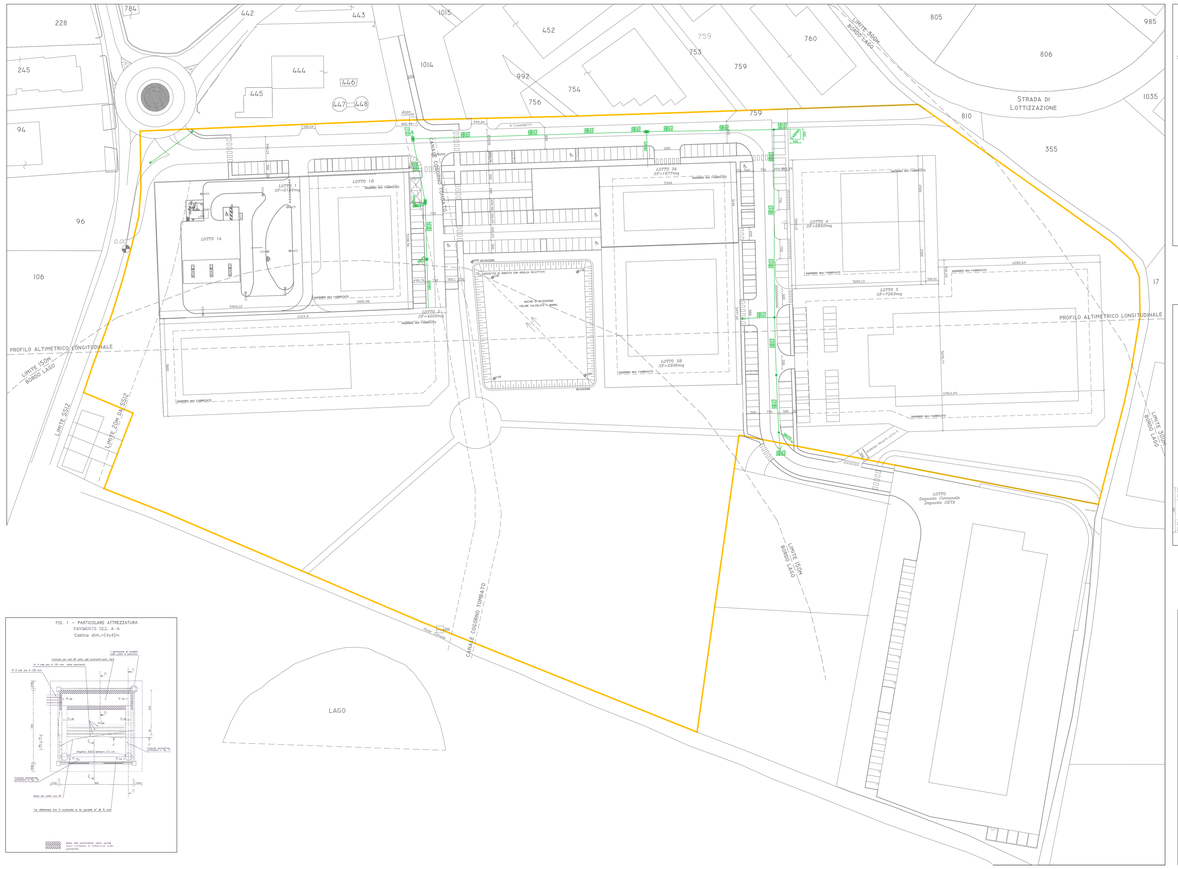

LEGENDA

- Limite comparto:Circa 64000 MQ
- Rete energia elettrica

Previsione KW da fornire	
Lotto	Previsione KW
1	35 KW
2	25 KW
3A	15 KW
3B	40 KW
4	20 KW
5	120 KW trifase
Ill.Pubblica	15 KW trifase

PARTICOLARE LINEA ENEL INTERRATA

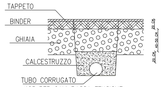

Cod.			Unità di misura
10	N° 2 fori passanti con Ø tappi pari a 80 schede ed dell'intera ofa dell'opera		n.a.
9	Cassonetto per dissenzio/cipione		Dell. 1177 B
8	Anfiteatro basaltella		Dl. 1187.06 Pag.2
7	Consolidam. (i a compensazione 30 cm)		Dl. 1187
6	Fondazione in calcestruzzo cementizio (RCK/250)		n.a.
5	Fondazione cordo. mono. cls. (m cuo)		Dl. 1187.04 Pag.2
4	Disgregazione e cotrol. r. e. p. m		Dl. 1187.17 Pag.2
3	Rete antiparassitaria per protezione fondazione indiretta		n.a.
2	Tappo in cls.		n.a.
1	Pozzetto in cls. prefab. per cablaggio elettrico		Dl. 1.13.01
0	Fornitura di cablaggio in calcestruzzo		Dl. 1.07.12
PART.	DENOMINAZIONE		Unità di misura
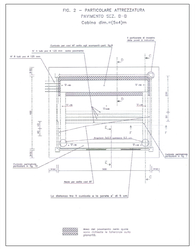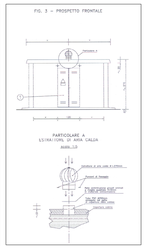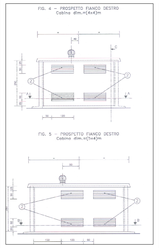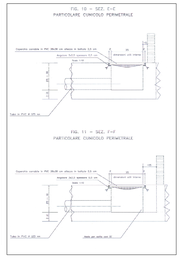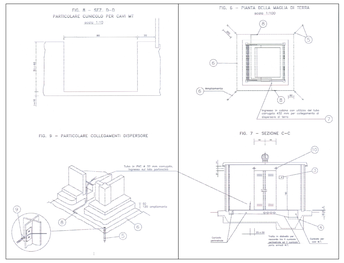
TABELLA DEI PARTICOLARI