



Studio di Progettazione e Consulenza

Via per Serramazzoni n. 3 - 41026 Pavullo nel Frignano
Tel. 0536.51269 - Fax. 0536.51261
E-mail: info@studio-pv.it - Partita IVA 01783730367

OGGETTO
PROGETTO UNITARIO CONVENZIONATO PER IL
COMPARTO D1 DENOMINATO "LA STAFFA"

UBRIGAZIONE
COMUNE DI PAVULLO (MO) - LOC. LA STAFFA

COMITENTATI
ROSSI LANZONI PAOLO
BUGARELLI MILVA

TECNICO
DOTT. ING. FLORINI EMER

ELABORATO
PIANO QUOTATO SEZIONI ALTIMETRICHE
STATO DI PROGETTO

TAV.	4				
DATA	10/2020	SCALA	1:500	PRAT.	28
CODICE DISSENSO		LODINGENI/REGISTRAR/C. 10.2020			
REVISIONI		DATA REVISIONE		DISEGNATORE	
Prima stesura		25/07/2019		Rouli	
Revisione 1		08/04/2019		Rouli	
Revisione 2		10/10/2020		An.Ri	

PROGETTAZIONI CIVILI INDUSTRIALI AGRICOLE - TOPOGRAFIA - CATASTO - CALCOLI C.A. - RISPARMIO ENERGETICO - SICUREZZA - CONSULENZE

PLANIMETRIA GENERALE STATO DI PROGETTO SCALA 1:500

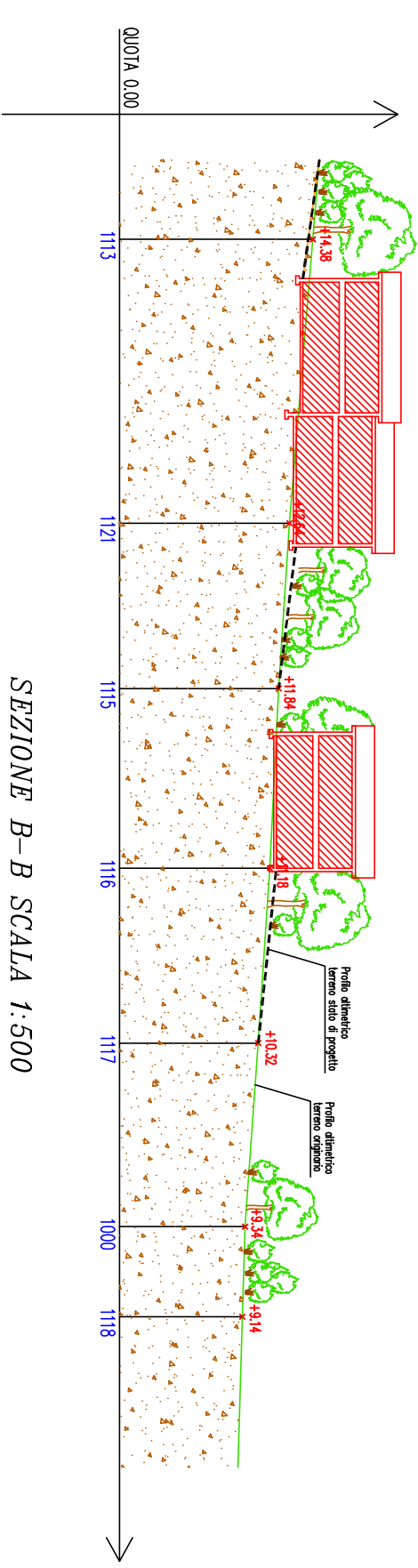
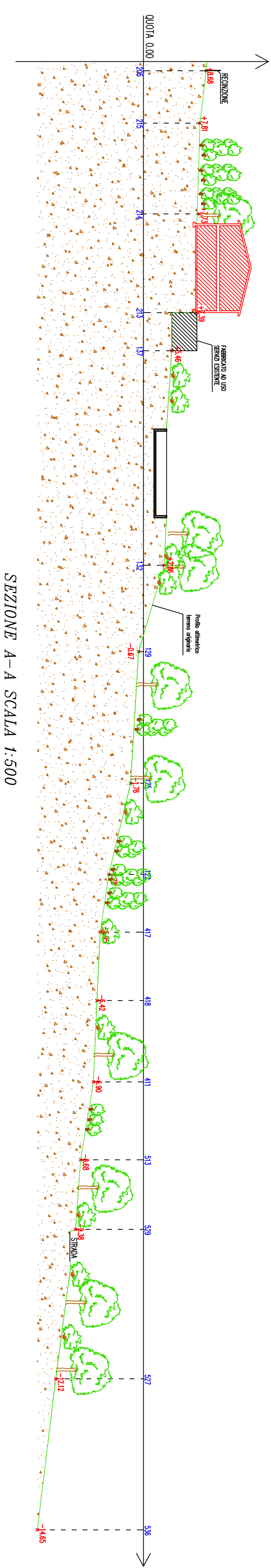
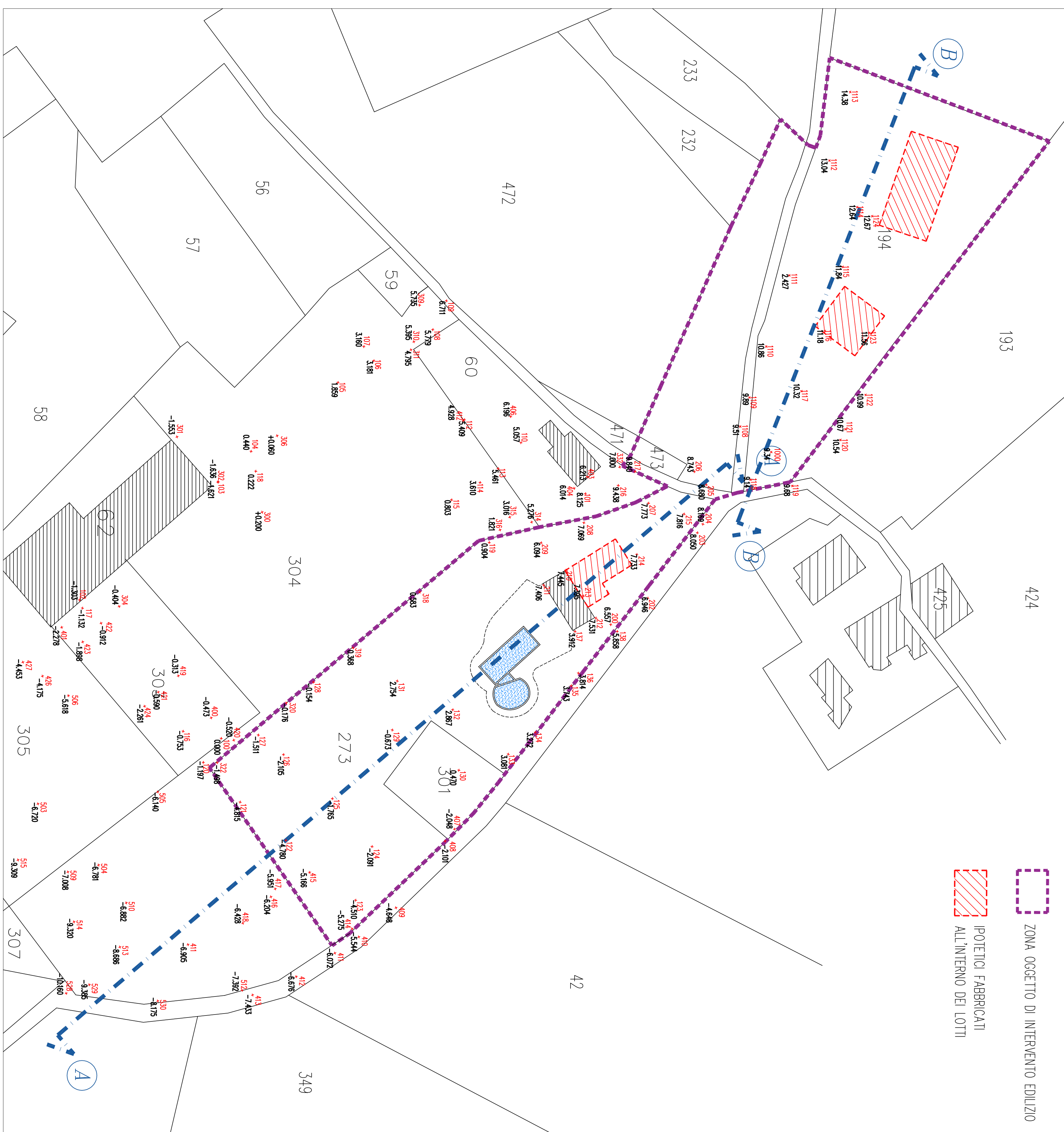

ZONA OGGETTO DI INTERVENTO EDILIZIO
IPOTESI FABBRICATI ALL'INTERNO DEI LOTTI