

Agenzia del Territorio  
**CATASTO FABBRICATI**  
Ufficio Provinciale di  
Modena

Dichiarazione protocollo n. \_\_\_\_\_ del \_\_\_\_\_  
Planimetria di u.i.u. in Comune di Pavullo Nel Frignano  
Via Monte Bonello civ. SC

Identificativi Catastali:  
Sezione:  
Foglio: 12  
Particella: 326  
Subalterno:

Compilata da:  
Bastai Germano  
Iscritto all'albo:  
Geometri  
Prov. Modena

N. 1028

cheda n. 2

Scala 1:200

LETTERA DISTINTIVA B

particolare campo da gioco

1/200

mq 640

CAMPO DA GIOCO

nord

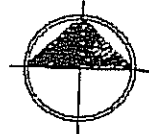

Agenzia del Territorio  
**CATASTO FABBRICATI**  
Ufficio Provinciale di  
Modena

Dichiarazione protocollo n. \_\_\_\_\_ del \_\_\_\_\_  
Planimetria di u.i.u. in Comune di Pavullo Nel Frignano,  
Via Monte Bonello \_\_\_\_\_ civ. SC

Identificativi Catastali:  
Sezione:  
Foglio: 12  
Particella: 326  
Subalterno:

Compilata da:  
Bastai Germano

Iscritto all'albo:  
Geometri

Prov. Modena

N. 1028

scala n. 1 scala 1/200

## LETTERA DISTINTIVA A

particolare fabbricato (a)

1/200

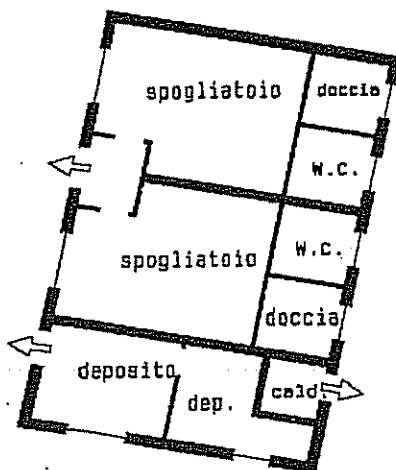

nord

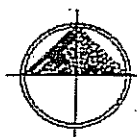

ELABORATO PLANIMETRICO  
elaborato da:  
G. Germano  
iscritto all'albo:  
geometri  
Pav. Modena N. 1028

Agenzia del Territorio  
CATASTO FABBRICATI  
Ufficio Provinciale di  
Modena

Comune di Pavullo Nel Frignano		Protocollo n.	del
Carta: Foglio: 12	Particella: 326	Tipo Mappale n. 47375	del 29/10/2002
Ristrutturazione grafica dei subalterni			Scala 1 : 1000

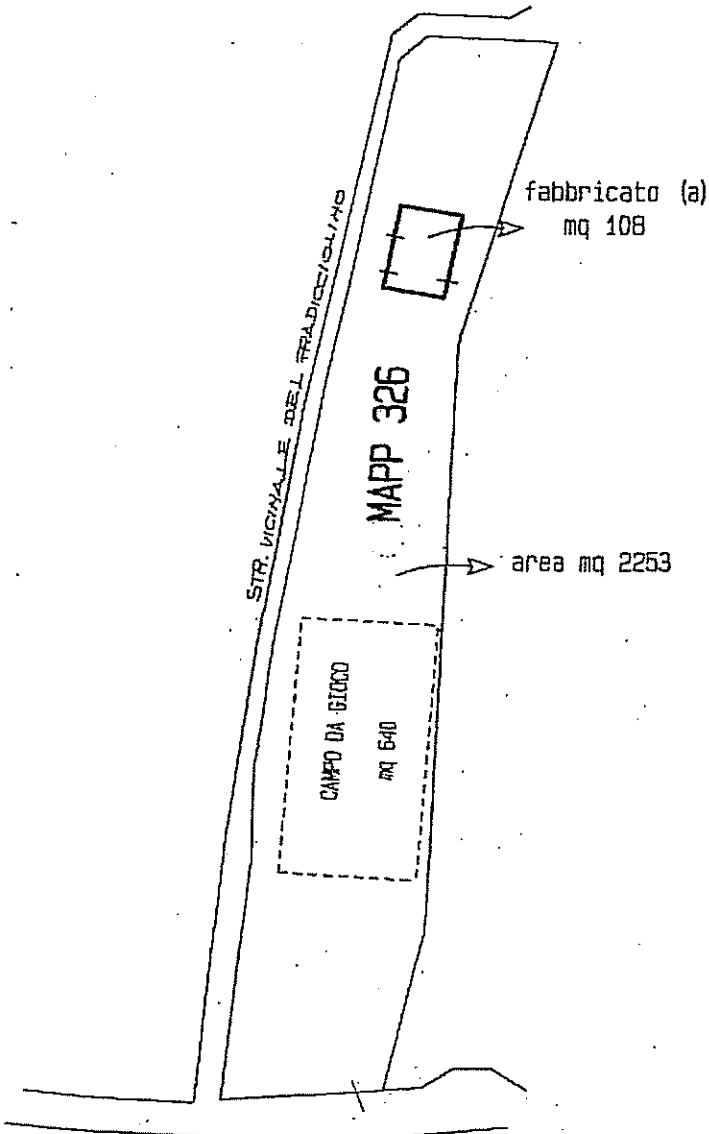

impianto sportivo  
MONTEBONELLO  
RAPP. 1/1000



Handwritten signature or initials.