COMUNE DI PAVULLO NEL FRIGNANO (MO)

REALIZZAZIONE DI NUOVO FABBRICATO AD USO FIENILE A SERVIZIO DI AZIENDA AGRICOLA ESISTENTE IN LOCALITA' "LE COSTE" AI SENSI DELL'ART.53 L.R. 24/2017 IN VARIANTE AL PSC/RUE DEL COMUNE DI PAVULLO NEL FRIGNANO

PROGETTO

Soc. Agr. LENZINI DIEGO

PROPRIETA'

SEGNATURA DELLA BOZZA: data e firma

PROGETTISTA

DIRETTORE LAVORI

SPAZIO RISERVATO ALL'UFFICIO

FUNDO

studio

FUNDO SRL
VIA GARIBALDI SUD 52 41026 PAVULLO NF MO
T 0536 20443 F 0536 20684

FUNDO@FUNDOIT
INFO@FUNDOSTUDIO.IT

PROGETTISTA	Dott. Ing. Vandelli Adriano
DIRETTORE DEI LAVORI	Dott. Ing. Vandelli Adriano
PROGETTISTA OPERE IN C.A.	-
ELL.OPERA IN C.A.	-
COORDINATORE	-

DESIGNATORE	NR. PROGETTO	SCALA	
	1976a3	1:2000-1:500	DEMOLIZIONE
PRECEDENTE PROTOCOLLO(RE)		DATA	COSTRUZIONE
		LUGLIO 2022	

DESIGNAZIONE
STATO DI PROGETTO: PLANIMETRIA GENERALE, TABELLA DATI

ELABORATO
01A

Comune di Pavullo Nel Frignano (MO)
Catastale, Foglio 2 mappale 352,353

SCALA 1:2000

N

Mappali di Proprieta'
Foglio n.2, Foglio n. 7

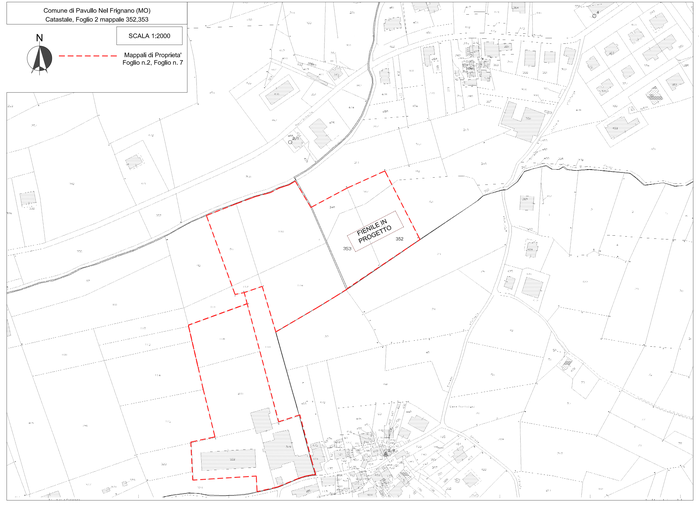

TABELLA SUPERFICI AZIENDALI FABBRICATI "D1"

FABBRICATI USO "D1" DI SERVIZIO ALL'AGRICOLTURA

ESISTENTE			
A	P.SEMINTERRATO: DEPOSITO ATTREZZI AGRICOLI	MQ. 102,85	
	P.TERRA: DEPOSITO ATTREZZI AGRICOLI	MQ. 102,85	
B	P.SEMINTERRATO: DEPOSITO ATTREZZI AGRICOLI	MQ. 256,80	
C	P.TERRA: FIENILE	MQ. 166,30	
D	P.TERRA: TETTOIA	MQ. 48,90	
E	P.TERRA: LOCALI DI DEPOSITO/ DEPOSITO ATTREZZI AGRICOLI	MQ. 138,75	
	P.PRIMO: LOCALI DI DEPOSITO	MQ. 64,00	
F	P.TERRA: DEPOSITO ATTREZZI AGRICOLI	MQ. 1152,00	
		MQ. 2032,45	SC ESISTENTE
PROGETTO			
G	P.TERRA: FIENILE IN PROGETTO	MQ. 1152,35	SC PROGETTO
		MQ. 3184,80	SC TOTALE < 4000.00MQ

SCALA 1:5000
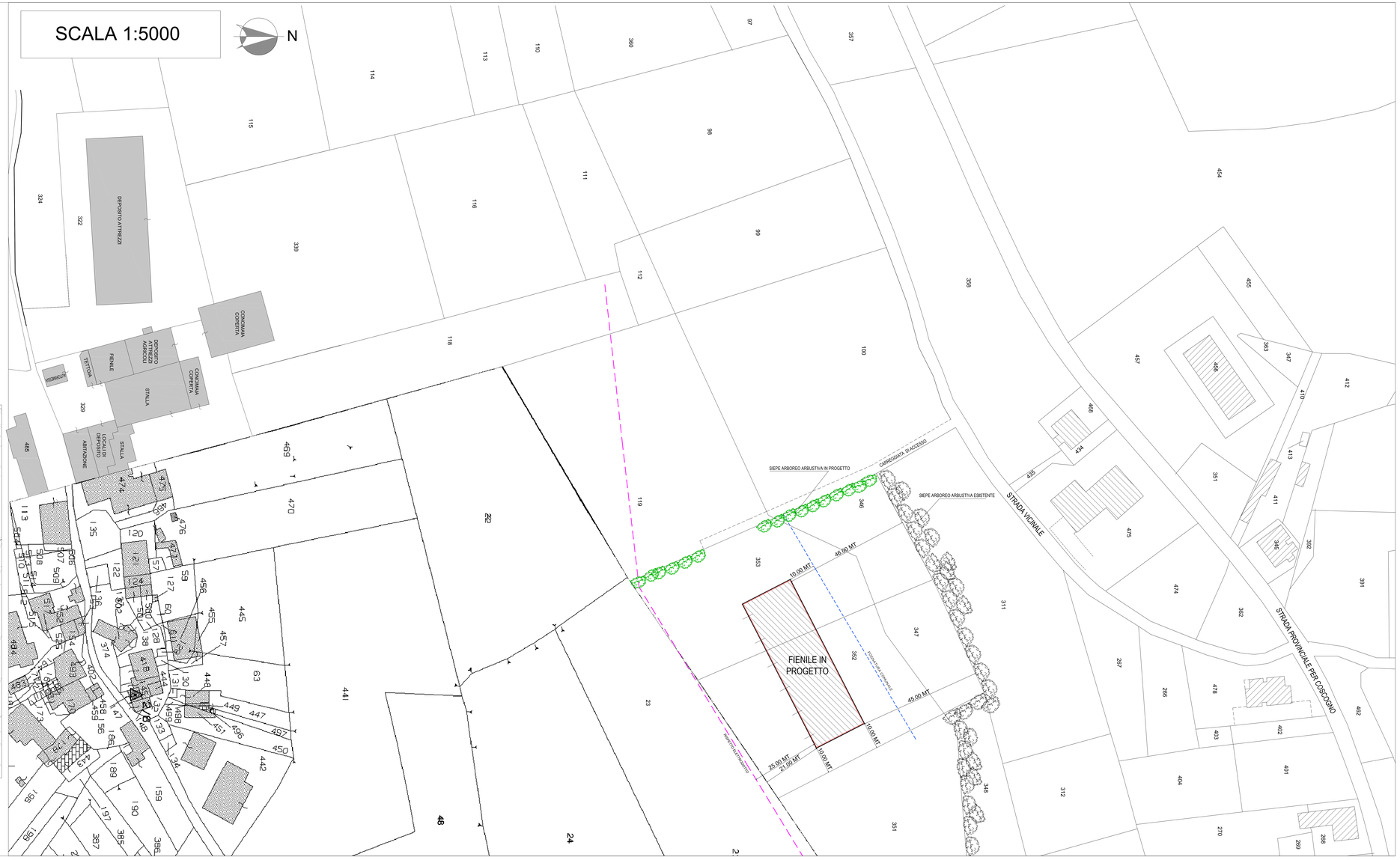
N