COMUNE DI PAVULLO NEL FRIGNANO (MO)

PROGETTO

REALIZZAZIONE DI NUOVO FABBRICATO AD USO FIENILE A SERVIZIO DI AZIENDA AGRICOLA ESISTENTE IN LOCALITA' "LE COSTE" AI SENSI DELL'ART.53 L.R. 24/2017 IN VARIANTE AL PSC/RUE DEL COMUNE DI PAVULLO NEL FRIGNANO

PROPRIETA'

Soc. Agr. LENZINI DIEGO

PROGETTISTA

DIRETTORE LAVORI

riproduzione o copia anche parziale o estratto di questo elaborato senza autorizzazione

SPAZIO RISERVATO AL COMUNE

FUNDO studio

FUNDO SRL
VIA GIARDINI SUD 52 41026 PAVULLO NF MO
T 0536 29447 F 0536 20684
FUNDO@TUDIO.IT
INFO@FUNDOSTUDIO.IT

PROGETTISTA	Dott. Ing. Vandelli Adriano
DIRETTORE DEI LAVORI	Dott. Ing. Vandelli Adriano
PROGETTISTA OPERE IN C.A.	-
D.L. OPERE IN C.A.	-
COORDINATORE	-
DESIGNATORE	
N. PROTOCOLLO	1976a3
SCALA	1:2000-1500
DEMOLIZIONE	
PRESIDENTE PROVINCIALE ORDINE	-
DATA	LUGLIO 2022
COSTRUZIONE	
DESCRIZIONE	STATO DI PROGETTO; PLANIMETRIA GENERALE, TABELLA DATI
ELABORATO	01A

Comune di Pavullo Nel Frignano (MO)
Catastale, Foglio 2 mappale 352,353

SCALA 1:2000

Mappali di Proprieta'
Foglio n.2, Foglio n. 7

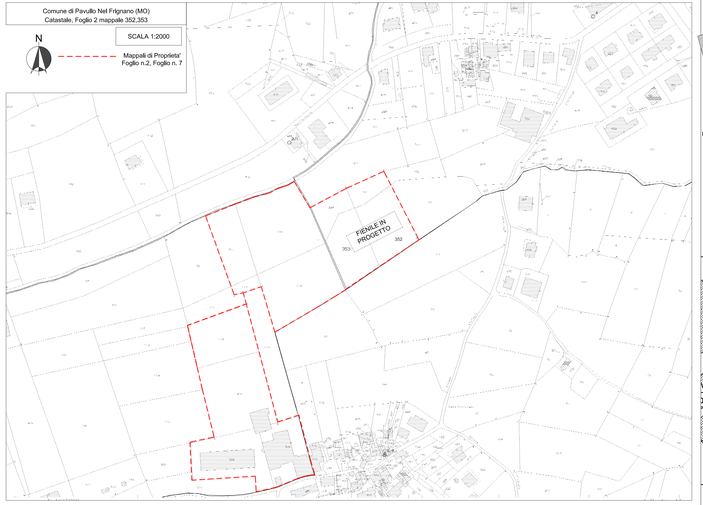

TABELLA SUPERFICI AZIENDALI FABBRICATI "D1"

FABBRICATI USO "D1" DI SERVIZIO ALL'AGRICOLTURA

ESISTENTE			
A	P.SEMINTERRATO: DEPOSITO ATTREZZI AGRICOLI	MQ. 102.85	
	P.TERRA: DEPOSITO ATTREZZI AGRICOLI	MQ. 102.85	
B	P.SEMINTERRATO: DEPOSITO ATTREZZI AGRICOLI	MQ. 256.80	
C	P.TERRA: FIENILE	MQ. 166.30	
D	P.TERRA: TETTOIA	MQ. 48.90	
E	P.TERRA: LOCALI DI DEPOSITO/ DEPOSITO ATTREZZI AGRICOLI	MQ. 138.75	
	P.PRIMO: LOCALI DI DEPOSITO	MQ. 64.00	
F	P.TERRA: DEPOSITO ATTREZZI AGRICOLI	MQ. 1152.00	
		MQ. 2032.45	SC ESISTENTE
PROGETTO			
G	P.TERRA: FIENILE IN PROGETTO	MQ. 1152.35	SC PROGETTO
		MQ. 3184.80	SC TOTALE < 4000.00MQ

SCALA 1:5000

N