

PROGETTO

PROPRIETA'

PROGETTISTA

DIRETTORE LAVORI

ai sensi delle leggi vigenti vietata la riproduzione

SPAZIO RISERVATO AL COMUNE

COMUNE DI PAVULLO NEL FRIGNANO (MO)
 PIANO URBANISTICO ATTUATIVO RELATIVO A
 PARTE DELL'AMBITO ANS 1.13

BRUSIANI di Brusiani Giovanni & C. Snc







FUNDO SRL

Sede e Ufficio: VIA GIARDINI SUD 52 41026
 PAVULLO NF MO
 T 0536 21643 F 0536 23684

FUNDOSTUDIO.IT
 INFO@FUNDOSTUDIO.IT

PROGETTISTA			
Dott. Arch. GIANMARCO BAZZANI			
DIRETTORE DEI LAVORI			
-			
PROGETTISTA OPERE STRUTTURALI			
-			
D.L. OPERE STRUTTURALI			
-			
COORDINATORE			
-			
DISEGNATORE	NR. PRATICA	SCALA	DEMOLIZIONE
BA.GM. e BI.FE.	2244a1	-	
PRECEDENTE PRATICA EDILIZIA	DATA		COSTRUZIONE
-	Dicembre 2021		
DESCRIZIONE			ELABORATO
INQUADRAMENTO CARTOGRAFICO E DOCUMENTAZIONE FOTOGRAFICA			01A

Comune di Pavullo n/F (MO)
Foglio Catastale 53

- Perimetro Area d'Intervento Ambito ANS 1.13 
- Area Proposta 1 (oggetto di Accordo Operativo) 
- Area Proposta 35 (oggetto di Accordo Operativo) 
- Area Proposta 44 (oggetto di Accordo Operativo) 
- Area oggetto di PUA 

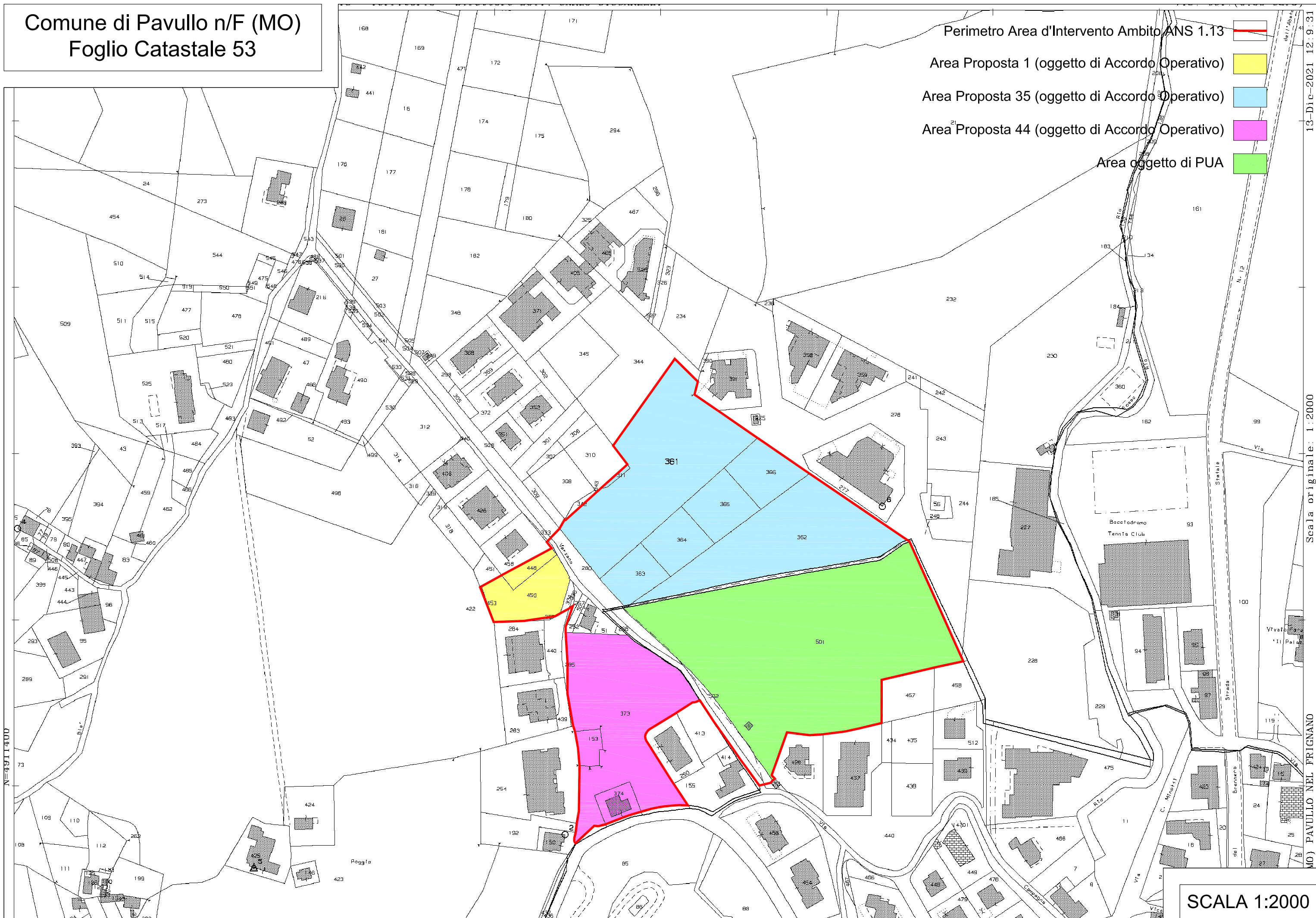

13-Dic-2021 12:9:31

Scala originale: 1:2000

MO) PAVULLO NEL FRIGNANO

SCALA 1:2000

Comune di Pavullo n/F (MO)
Ortofoto

Perimetro Area d'Intervento Ambito ANS 1.13



FUORI SCALA



Comune di
Pavullo nel Frignano
Provincia di Modena

PSC

Piano Strutturale Comunale
L.R. 20/2000

Schema di assetto strutturale e ambiti normativi

Elaborato PSC.1a

Scala 1:10.000

Adozione: D.C.C. n.46 del 24/7/2008
Approvazione: D.C.C. n. 9 del 3/2/2011

Il sindaco:
Sig. Romano Canovi

Il segretario generale:
Dott. Giampaolo Giovanelli

I progettisti responsabili:
Arch. Rudi Fallaci
Arch. Carlo Santacroce



Legenda

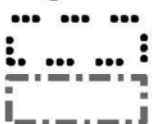

Confine comunale

Perimetro del territorio urbanizzato

VIABILITA' PRINCIPALE



Rete della viabilità di base di interesse regionale (PRIT)



Viabilità principale declassabile a seguito della realizzazione della Variante SS12



Viabilità secondaria di rilievo provinciale (da PTCP)



Viabilità secondaria di rilievo intercomunale



Rete di base comunale



Strade urbane di penetrazione e/o scorrimento

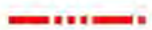

Ipotesi di massima di nuove strade urbane



Corridoio di salvaguardia per la realizzazione della Variante alla SS12



Capolinea e attuale localizzazione deposito TPL



Ipotesi di localizzazione nuovo deposito TPL

AMBITI NORMATIVI AI SENSI DELLA L.R. 20/2000

Territorio urbanizzato



ACS - Centri storici

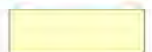

AUC - Ambiti urbani consolidati



ASP1_S - Ambiti specializzati per attività produttive di rilievo sovracomunale
S1=di rilievo sovracomunale e Tipo 1, S2=di rilievo sovracomunale e Tipo 2



ASP1_C - Ambiti specializzati per attività produttive comunali
C1=di rilievo comunale e Tipo 1



AST1 - Ambiti specializzati per attività terziarie e commerciali



I - Aeroporto di Pavullo

Territorio urbanizzabile



ANS1_n - Ambiti potenziali per nuovi insediamenti urbani a conferma di previsioni pre-vigenti



ANS2_n - Ambiti di potenziale sviluppo urbano individuati nel PSC per funzioni prevalentemente residenziali



ANS3_n - Ambiti potenziali per nuovi insediamenti urbani da destinarsi principalmente alla realizzazione di dotazioni territoriali



ASP2_n - Ambiti di potenziale espansione per attività produttive a conferma di previsioni pre-vigenti
C1=di rilievo comunale e Tipo 1, S1=di rilievo sovracomunale e Tipo 1, S2=di rilievo sovracomunale e Tipo 2



ASP3_n - Nuovi ambiti di potenziale espansione per attività produttive
S1=di rilievo sovracomunale e Tipo 1, C1=di rilievo comunale e Tipo 1

Territorio rurale

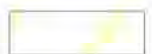

AVP - Ambito ad alta vocazione produttiva agricola



ARP - Ambito agricolo di rilievo paesaggistico

PORZIONI PARTICOLARI INTERNE AGLI AMBITI



Porzioni degli ambiti consolidati caratterizzati da presenza o contiguità di elementi di pregio culturale o ambientale



Porzioni degli ambiti consolidati caratterizzate da unitarietà di impianto urbanistico



Porzioni degli ambiti consolidati in corso di attuazione



Porzioni degli ambiti consolidati da assoggettare a PUA o ad intervento edilizio diretto attraverso un progetto unitario



Nuclei residenziali in territorio rurale



Impianti produttivi in territorio rurale



Aree destinate ad attrezzature fruibili, ricreative, sportive e turistiche compatibili in ambito rurale



Ipotesi di localizzazione di nuove strutture turistico-ricreative (in sede di POC)



Edifici produttivi dismessi in territorio rurale da demolire

DOTAZIONI TERRITORIALI PRINCIPALI



Depuratore



Cimitero



Principali attrezzature e spazi collettivi



Rispetto depuratore

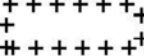

Rispetto cimiteriale

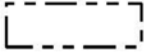

Rispetto elettrodotto AT

VINCOLI AEROPORTUALI



Isoquota 759,00 appartenente alla superficie di separazione conica-CS-e area all'interno della quale vigono specifiche limitazioni ad attività e costruzioni



Isoquota 724,00 appartenente alla superficie di separazione orizzontale interna -IHS



Piani di avvicinamento/decollo

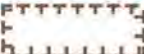

Perimetro aeroportuale

PIANO PROVINCIALE DI LOCALIZZAZIONE DELL'EMITTENZA RADIO E TELEVISIVA



Siti esistenti confermati



Siti esistenti da assoggettare a delocalizzazione prioritaria



Siti esistenti da assoggettare a delocalizzazione



Sito idoneo ad ospitare gli impianti ubicati nei siti classificati con delocalizzazione prioritaria o in aree limitrofe



e relativa area di rispetto e attenzione

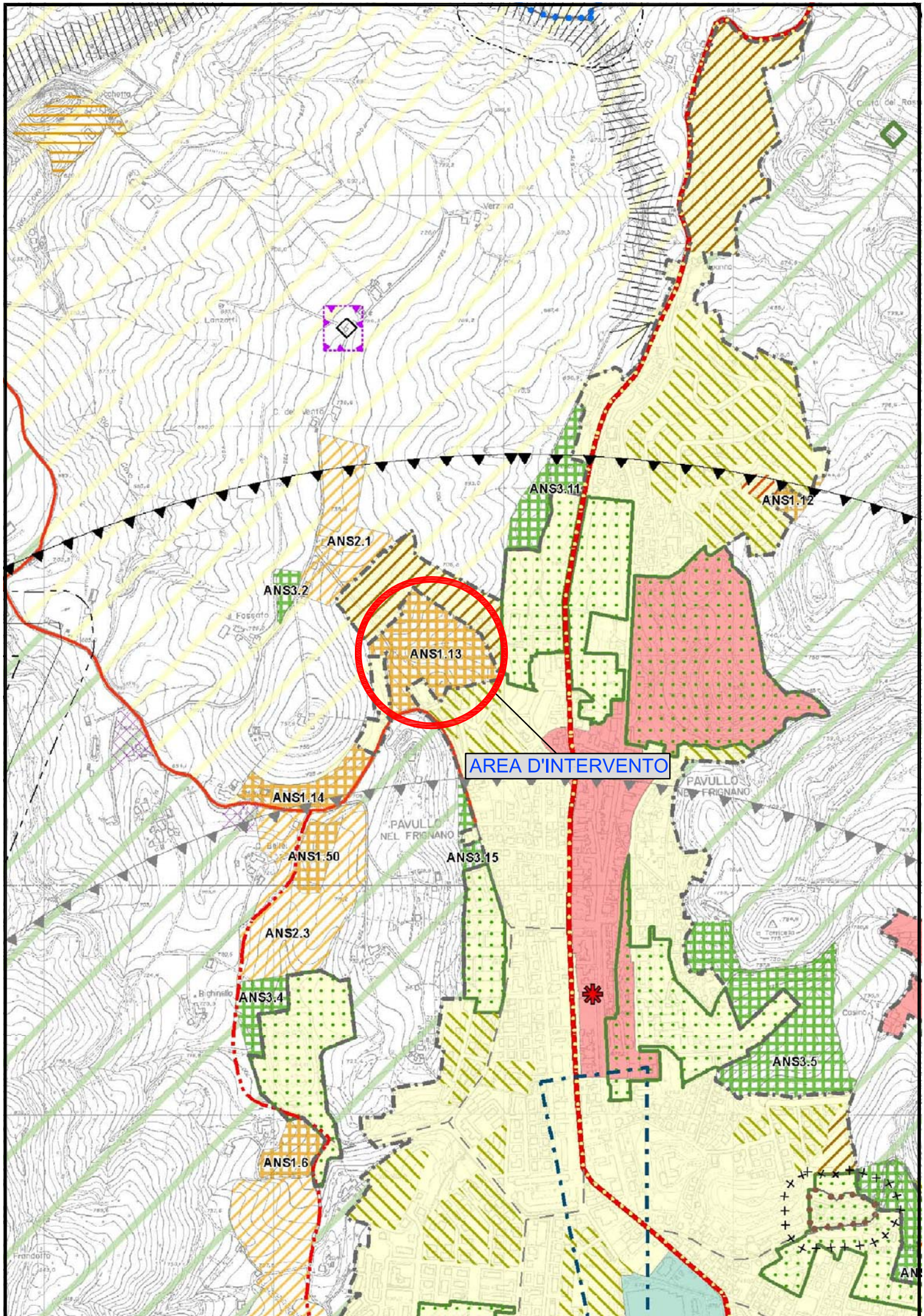



Comune di
Pavullo nel Frignano
Provincia di Modena

PSC

Piano Strutturale Comunale
L.R. 20/2000

Tutele e vincoli di natura storico-culturale, ambientale e paesaggistica

Elaborato PSC.2a

Scala 1:10.000

Adozione: D.C.C. n.46 del 24/7/2008
Approvazione: D.C.C. n. 9 del 3/2/2011

Il sindaco:
Sig. Romano Canovi

Il segretario generale:
Dott. Giampaolo Giovanelli

I progettisti responsabili:
Arch. Rudi Fallaci
Arch. Carlo Santacroce



Legenda



Confine comunale

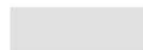

Territorio urbanizzato



Territorio urbanizzabile

ELEMENTI DI INTERESSE AMBIENTALE E PAESAGGISTICO



Unità di Paesaggio (art.3.1 PSC)

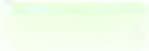

Zone di particolare interesse paesaggistico ambientale (art.2.6 PSC)



Zone di tutela naturalistica (art.2.10 PSC)



Riserva naturale di Sassoguidano (vincolo paesaggistico art.142 let. f D.Lgs. 42/04 e art.2.11 PSC)



Aree boscate (vincolo paesaggistico art. 142 let. g D.Lgs. 42/2004 e art.2.3 PSC)



Viabilità panoramica (art.2.9 PSC)



Percorsi di interesse paesaggistico



Siti di Importanza Comunitaria (SIC) e Zone di Protezione Speciale (ZPS) (art.3.3 PSC)



Ambiti di persistenza di peculiari relazioni paesaggistiche del territorio pavullese (art.2.16 PSC)



Linee di interconnessione visiva (art.2.16 PSC)



Cime



Punti di vista emergenti

TUTELA DELLE RISORSE STORICO-CULTURALI



Centri storici (art.5.1 PSC)



Edifici di valore storico-architettonico (restauro scientifico) (art.2.14 PSC)



Edifici di valore storico-architettonico (restauro e ripristino conservativo) (art.2.14 PSC)



Edifici di valore storico-testimoniale (art. 2.15 PSC)



Numero scheda di censimento



Immobili e aree di pertinenza con vincolo art.10 D.lgs. n.42/2004 (art.2.11 PSC)



Area di concentrazione di materiali archeologici (art.2.12 PSC)



Viabilità storica (art. 2.13 PSC)

VINCOLI DI LEGGE



Fasce fluviali (vincolo paesaggistico art.142c D.lgs.42/04 e art.2.11 PSC)



Reticolo idrografico principale (art.2.5 PSC)



Vincolo paesaggistico art.156 D.lgs.42/04 (art.2.11 PSC)

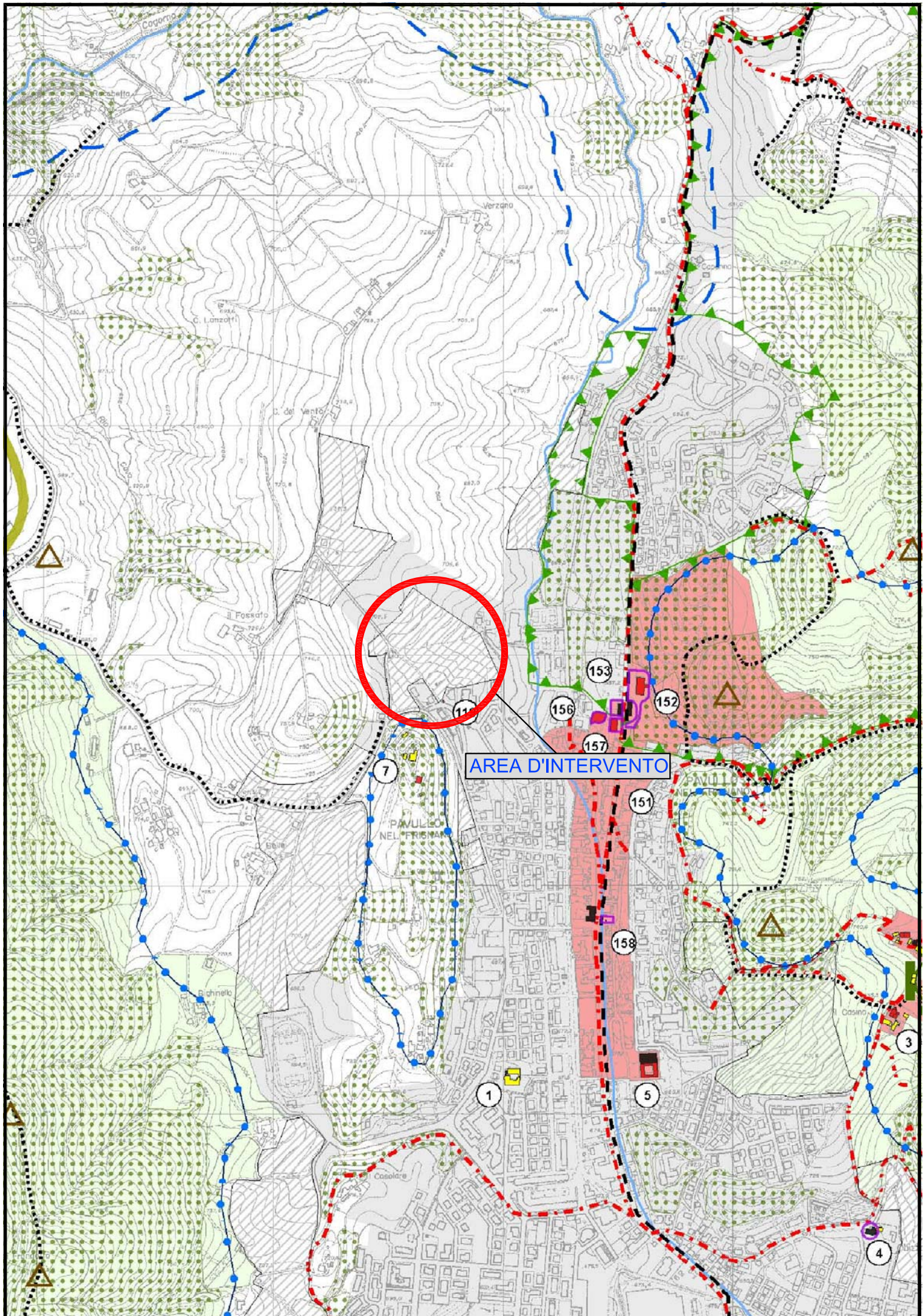



Comune di

Pavullo nel Frignano

Provincia di Modena

PSC

Piano Strutturale Comunale

L.R. 20/2000

Tutele e vincoli relativi alla vulnerabilità del territorio

Elaborato PSC.3a

Scala 1:10.000

Adozione: D.C.C. n.46 del 24/7/2008
Approvazione: D.C.C. n. 9 del 3/2/2011

Il sindaco:
Sig. Romano Canovi

Il segretario generale:
Dott. Giampaolo Giovanelli

I progettisti responsabili:
Arch. Rudi Fallaci
Arch. Carlo Santacroce



Legenda

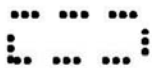

Confine comunale



Territorio urbanizzato



Territorio urbanizzabile

TUTELE DELLE RISORSE AMBIENTALI E PAESAGGISTICHE



Reticolo idrografico principale (art.2.5 PSC)



Reticolo idrografico minore (art.2.5 PSC)



Invasi ed alvei di laghi, bacini e corsi d'acqua (art.2.5 PSC)



Zone di tutela ordinaria (art.2.4 PSC)



Fasce di espansione inondabili (art.2.4 PSC)



Sorgenti ad uso idropotabile (SP) (art.2.19 PSC)



Sorgenti di interesse (AS) (art.2.19 PSC)



Zone di rispetto di 200 metri da sorgenti captate per uso idropotabile (L.152/99) (art.2.19 PSC)



Aree di possibile alimentazione delle sorgenti (art.2.19 PSC)



Porzioni di bacini imbriferi a monte dell'opera di captazione (art.2.21 PSC)



Porzioni di bacini imbriferi a monte dell'opera di prese (10 Km²) (art.2.21 PSC)



Calanchi peculiari (art.2.7 PSC)



Calanchi tipici (art.2.7 PSC)



Forme sub-calanchive (art.2.7 PSC)



Crinali principali (art.2.8 PSC)



Crinali minori (art.2.8 PSC)

TUTELA DEGLI ELEMENTI DI FRAGILITA' DEL TERRITORIO



Frane in evoluzione (art.2.17 PSC)



Frane in stato di quiescenza (art.2.17 PSC)



Aree potenzialmente instabili (art.2.18 PSC)



Aree dissestate (art.2.18 PSC)

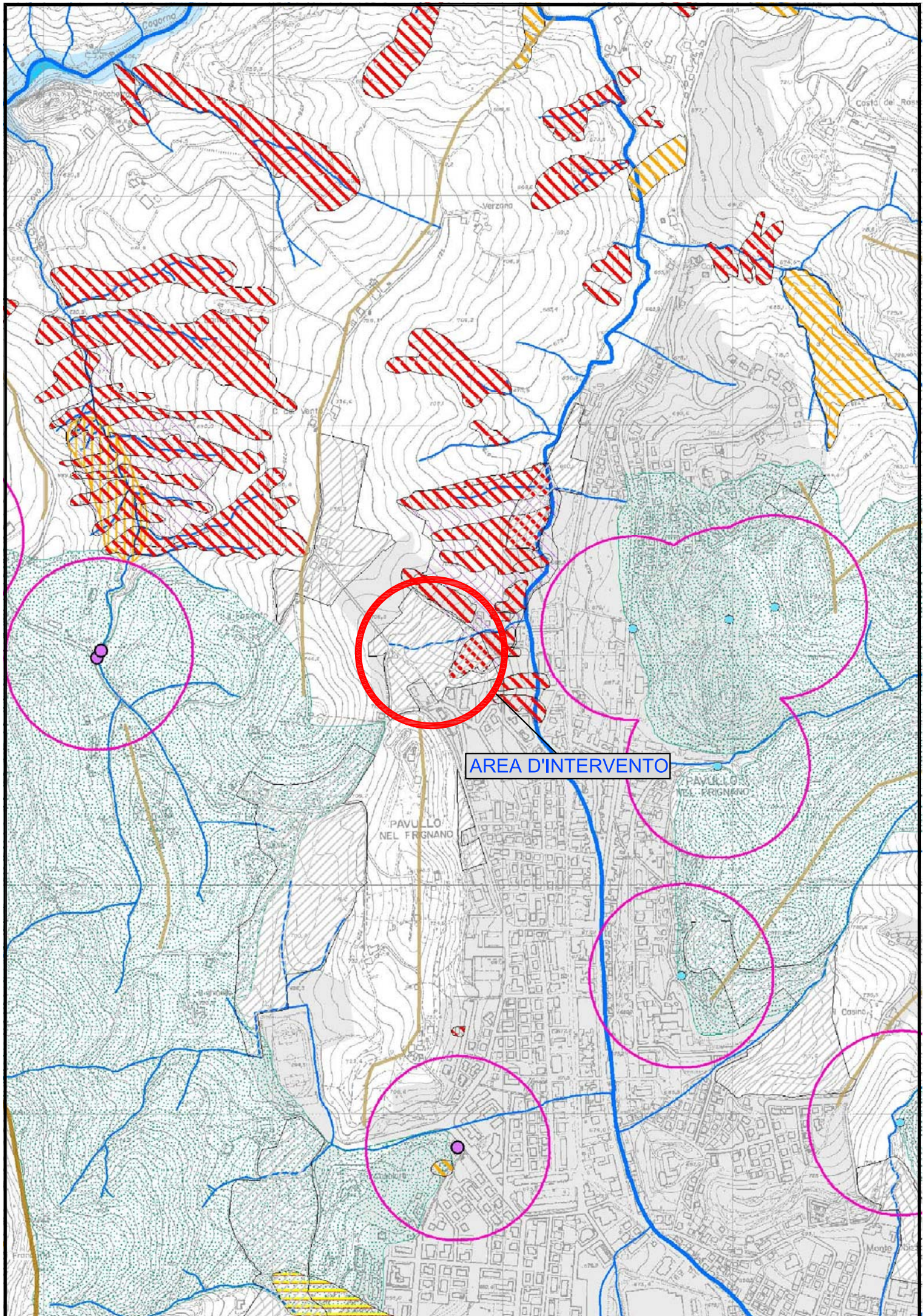

AREA D'INTERVENTO

PAVULLO NEL FRIGNANO

PAVULLO NEL FRIGNANO

Comune di Pavullo n/F (MO)
Foglio Catastale 54

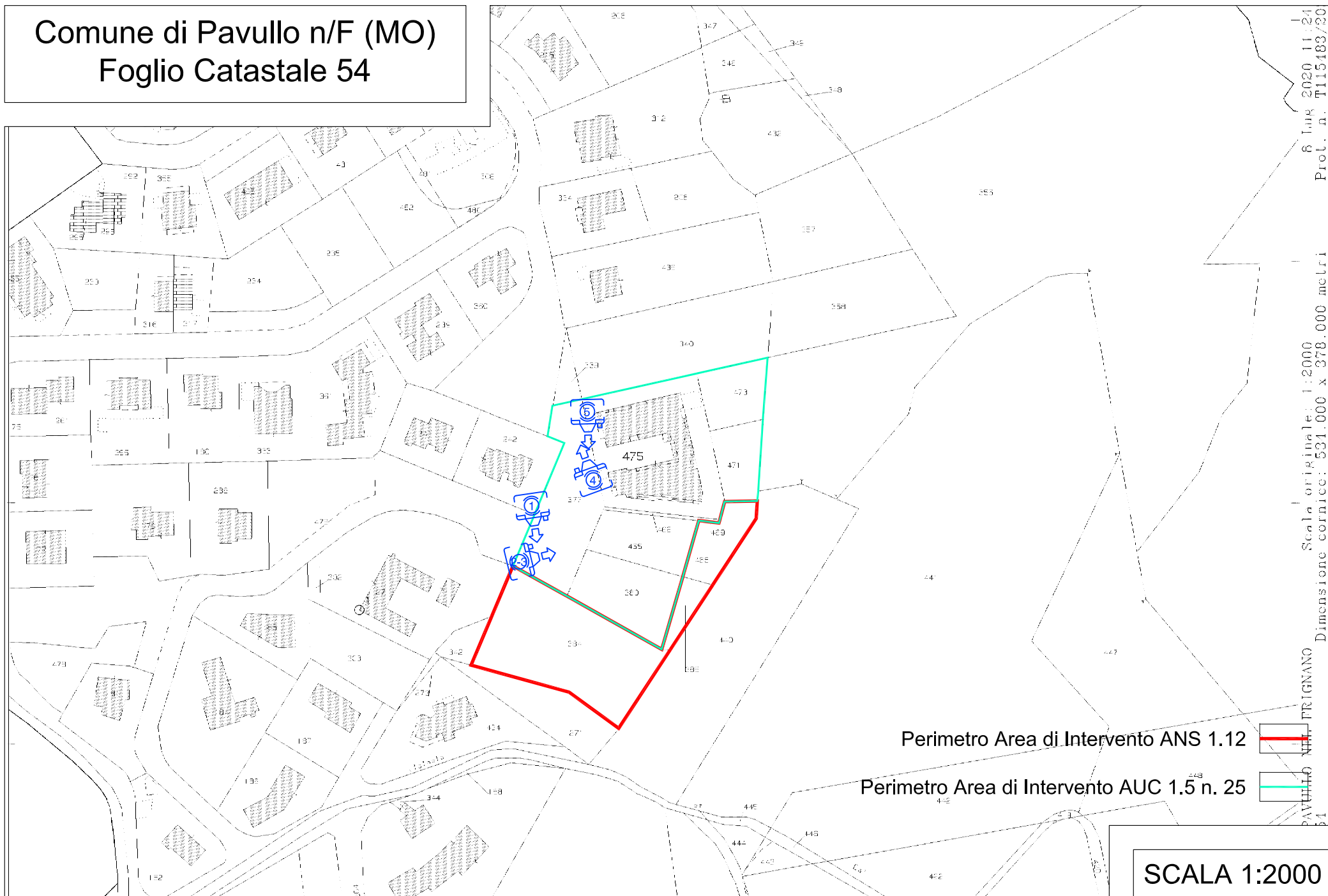

Perimetro Area di Intervento ANS 1.12

Perimetro Area di Intervento AUC 1.5 n. 25

SCALA 1:2000

PAVULLO n/F - PRIGNANO
Scala originale: 1:2000
Dimensione cornice: 531.000 x 378.000 mcLr
8 Aug 2020 11:24
ProL. n. T115183/20



FOTO 1



FOTO 2



FOTO 3



FOTO 4



FOTO 5